O DOMINGO

Celebração da Palavra de Deus

SUBSÍDIO MUSICAL

NOSSA SENHORA DA CONCEIÇÃO APERECIDA

Clique abaixo para acessar a playlist

Spotify

YouTube

O DOMINGO | Subsídio Musical - Material digital com partituras organizadas para oferecer apoio aos grupos de canto. Distribuição gratuita.

PAULUS

Abertura - Vinde todos desta terra

(Álbum Alegra-te, Cheia de Graça - faixa 18)

José Moacyr Cadenassi / Adenor Leonardo Terra

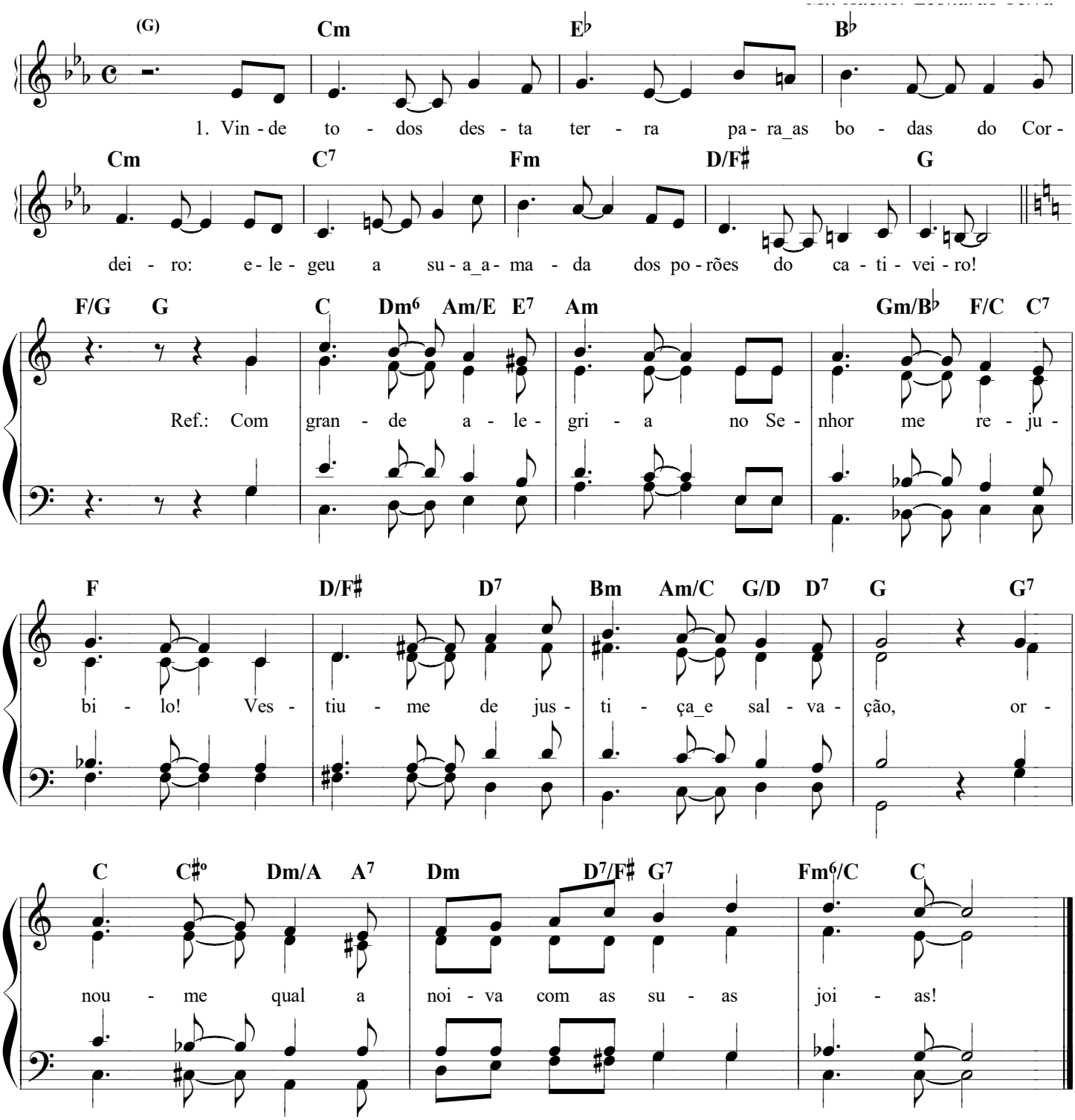

1. Vinde todos desta terra para as bodas do Cordeiro:
elegeu a sua amada dos porões do cativeiro!

Com grande alegria no Senhor me rejubilo!
Vestiu-me de justiça e salvação!
Ornou-me qual a noiva com as suas joias!

2. Pioneira neste mundo é a paixão do Deus amante:
foi além das estruturas do poder escravizante!

Com grande alegria no Senhor me rejubilo!
Vestiu-me de justiça e salvação!
Ornou-me qual a noiva com as suas joias!

3. Este dia triunfante, desde sempre esperado,
é a hora do Messias, do seu Reino revelado!

Salmo Responsorial 44(45) - Escutai, minha filha

(Álbum Cantando os Salmos IV - Ano A- faixa 15)

Coral Palestrina / Miria Therezinha Kolling / André Jamil Zamur

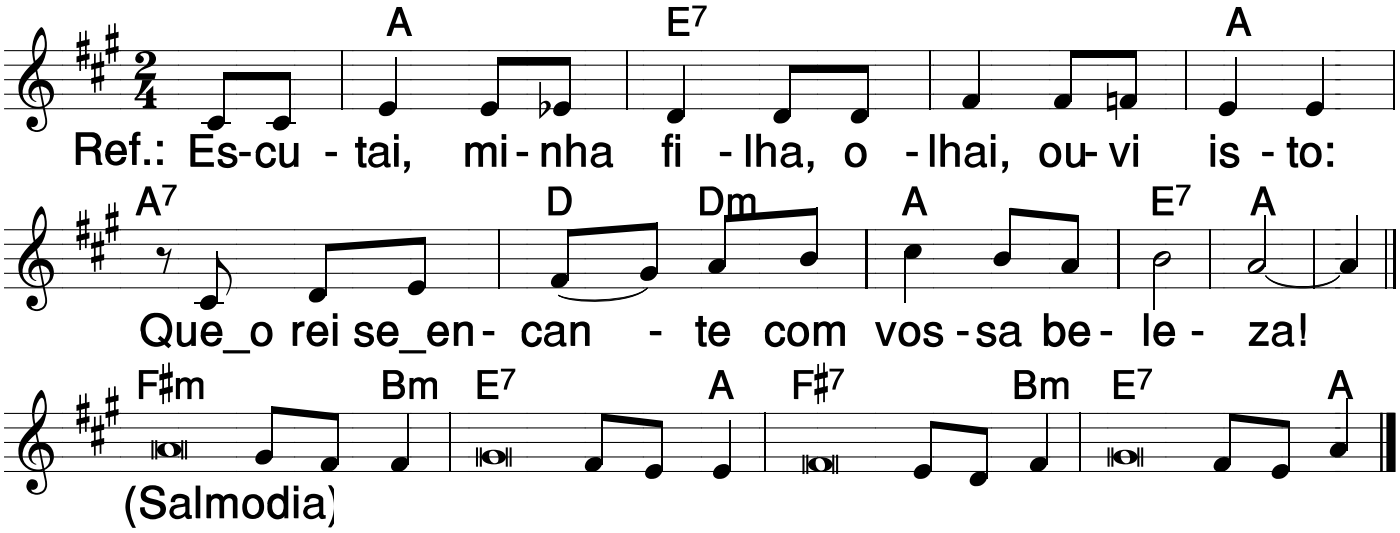

Escutai, minha filha, olhai, ouvi isto:
que o rei se encante com vossa beleza!

1. Escutai, minha filha, olhai, ouvi isto:
"Esquecei vosso povo e a casa paterna!
Que o rei se encante com vossa beleza!
Prestai-lhe homenagem: é vosso senhor!

2. O povo de Tiro vos traz seus presentes,
os grandes do povo vos pedem favores.
Majestosa, a princesa real vem chegando,
vestida de ricos brocados de ouro.

3. Em vestes vistosas ao rei se dirige,
e as virgens amigas lhe formam cortejo;
entre cantos de festa e com grande alegria,
ingressam, então, no palácio real".

Aclamação - Aleluia, disse a mãe de Jesus

(Álbum Festas Litúrgicas III - faixa 9)

Coral Palestrina / Ir. Custódia Maria Cardoso / Antonio Fabretti / José Acácio

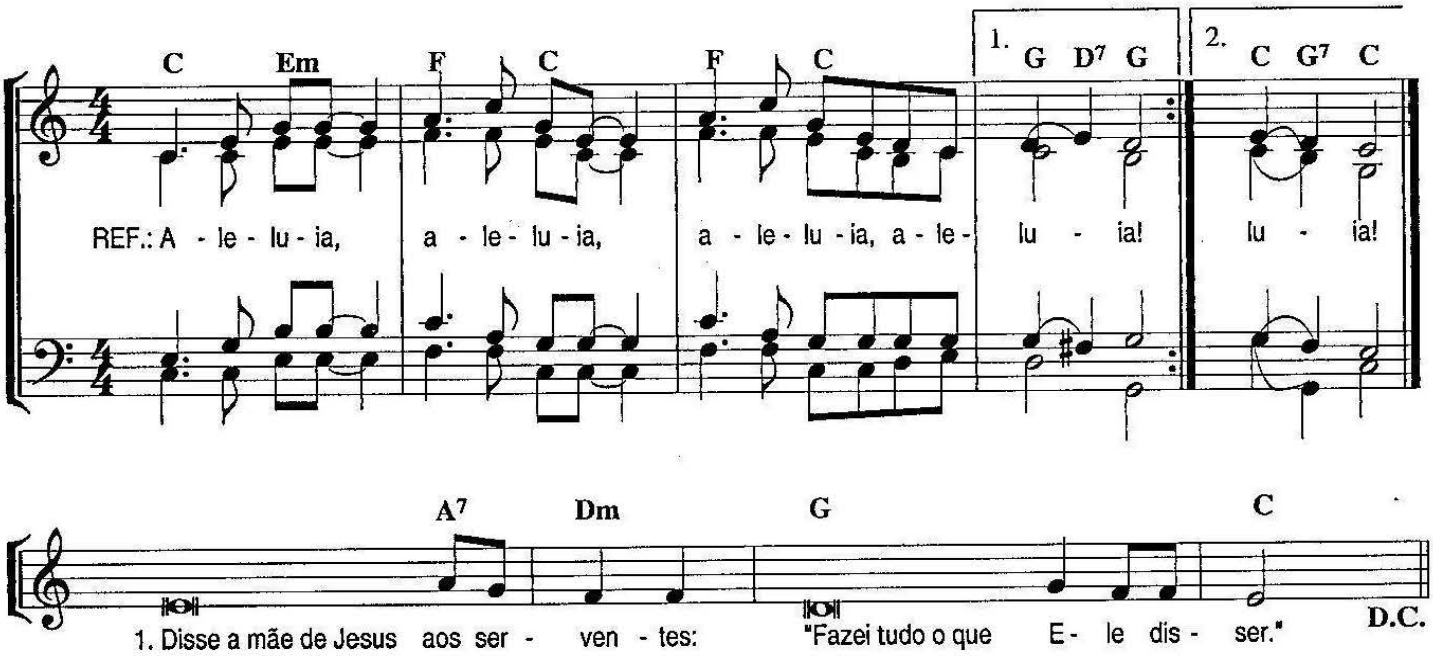

||: Aleluia, aleluia, aleluia, aleluia! :||

Disse a Mãe de Jesus aos serventes:
"Fazei tudo o que Ele vos disser!"

Partilha dos dons - Como vai ser?

(Álbum Festas Litúrgicas III - faixa 10)

Coral Palestrina / Ir. Custódia Maria Cardoso / Antonio Fabretti / José Thomaz

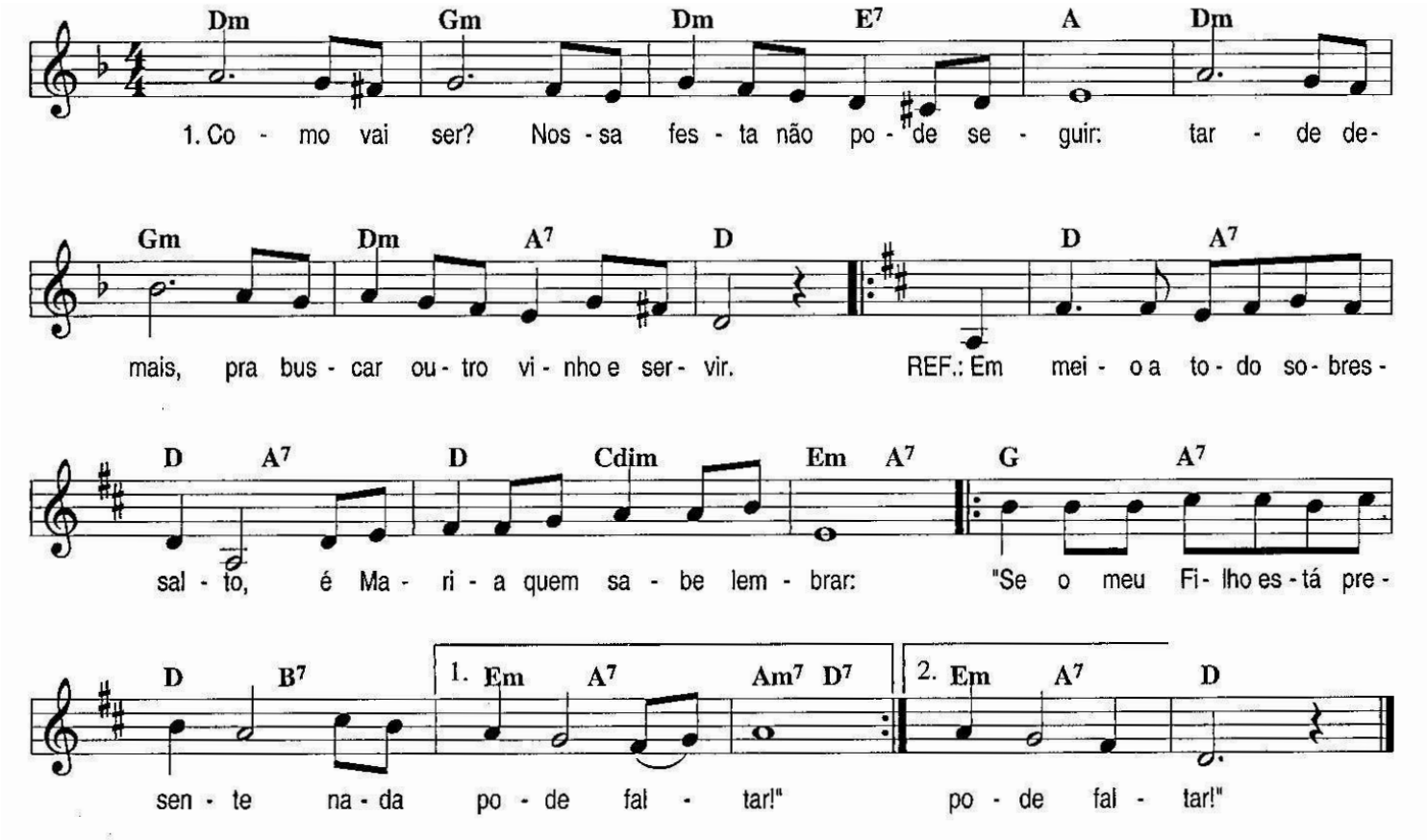

1. Como vai ser?
Nossa festa não pode seguir:
tarde demais
pra buscar outro vinho e servir.

Em meio a todo sobressalto,
é Maria quem sabe lembrar:
||: "Se o meu Filho está presente,
nada pode faltar!" :||

2. Mas que fazer?
Se tem água, tem vinho também:
basta um sinal!
E em Caná quem provou: "Tudo bem!"

3. Como não crer?
A alegria da vida nos vem
quando os irmãos
põem à mesa seus dons e o que têm.

Louvor - Neste dia, ó Pai, a memória

(Álbum Celebrando o Dia do Senhor - v. 2 - faixa 19)

Coral Nossa Senhora Aparecida / José Cadenassi / José de Freitas Campos

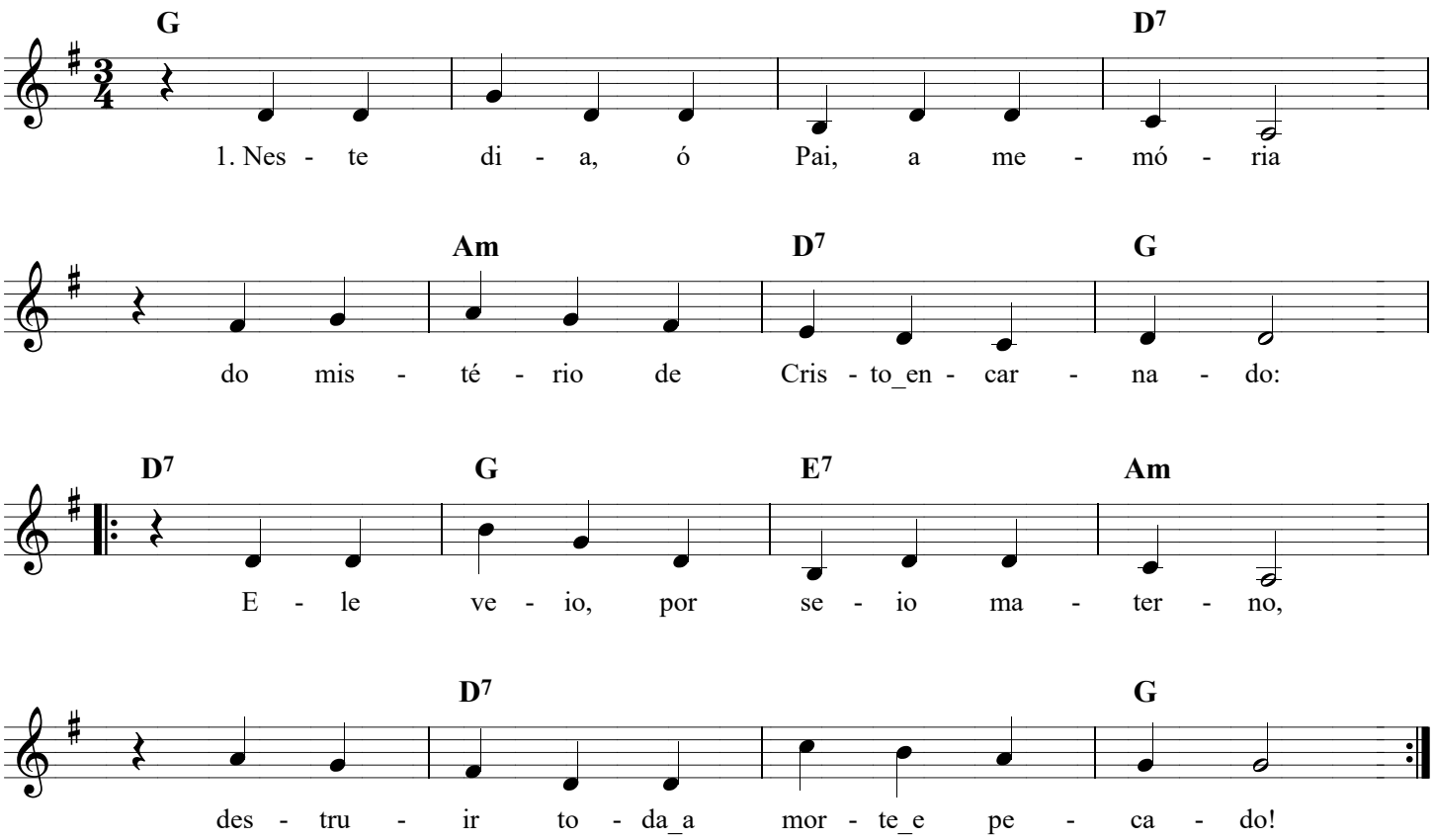

1. Neste dia, ó Pai, a memória
do mistério de Cristo encarnado:
||: Ele veio, por seio materno,
destruir toda a morte e pecado! :||

2. Em Maria, total abertura
ao chamado que vós lhe fizestes:
||: Conceber vosso Filho amado,
plenitude da graça celeste! :||

3. Testemunho, ó Pai, encontramos,
De escuta e fiel seguimento:
||: É Maria que indica o caminho
a quem busca a fonte sedento! :||

4. Como Igreja, a vós suplicamos;
sois palavra de vida e verdade!
||: Maria que nos acompanha
nesta prece da fraternidade. :||

Comunhão I - Na festa da vida

(Álbum Cantando louvor a Maria - faixa 12)

Lúcio Floro / Direitos Reservados

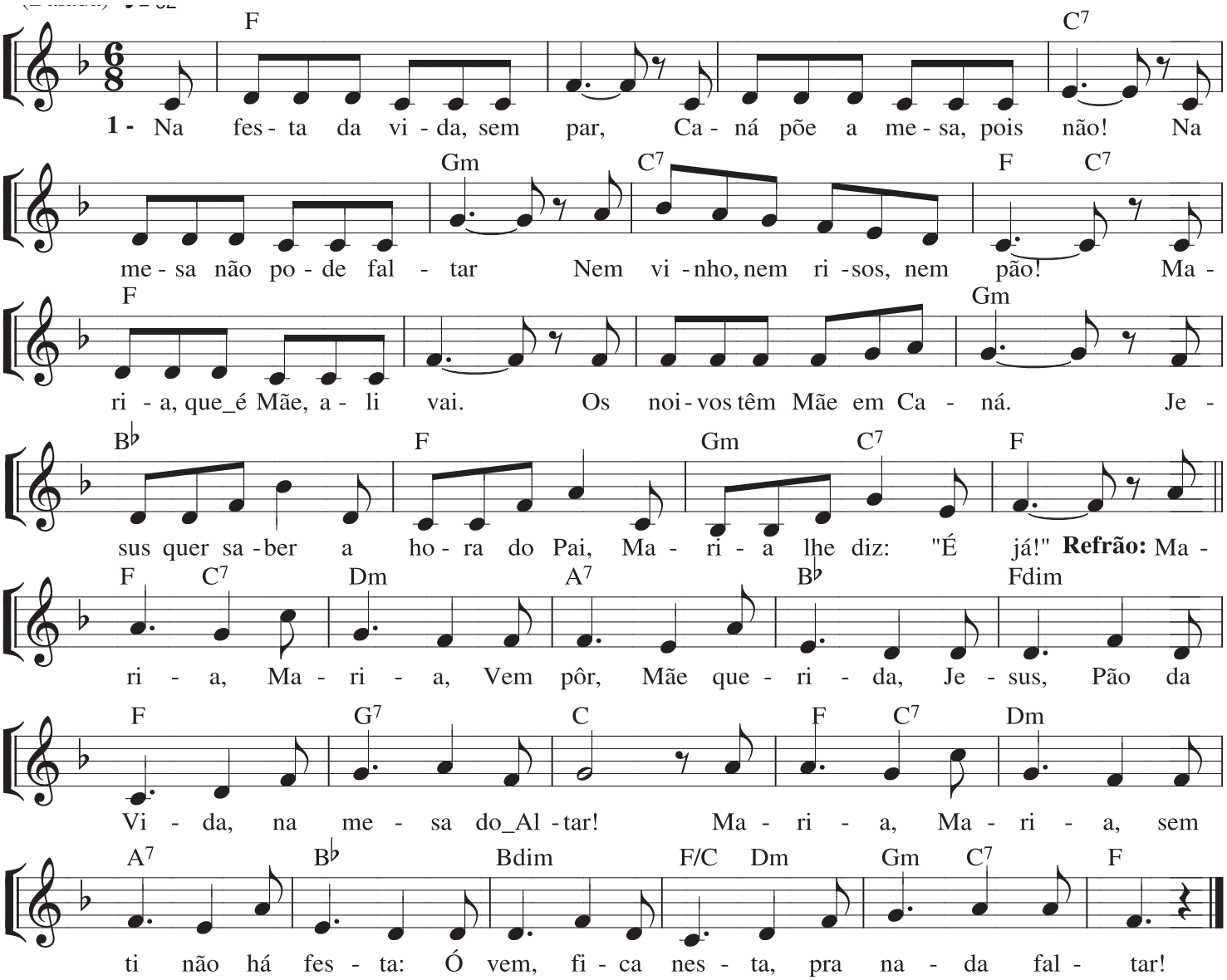

1. Na festa da vida, sem par,
Caná põe a mesa, pois não!
Na mesa não pode faltar
nem vinho, nem risos, nem pão!
Maria, que é Mãe, ali vai.
Os noivos têm Mãe em Caná.
Jesus quer saber a hora do Pai.
Maria lhe diz: "E já".

Maria, Maria,
vem pôr, Mãe querida,
Jesus, Pão da Vida, na mesa do Altar!
Maria, Maria,

Comunhão 1 - Magnificat

(Álbum Maria, Mãe de Jesus - faixa 7)

Ney Brasil / Direitos Reservados

sem ti não há festa:
oh! vem, fica nesta, pra nada faltar!

2. O vinho já está bem no fim
sem ele alegria não há:
não pode ficar triste assim
a festa do amor em Caná.
De manso Maria correu:
e diz a Jesus o que quer:
e o vinho sobrou a festa cresceu!
Deus fez, só por ti, Mulher!

3. Escutem o que ele disser
e façam o que ele mandar.
Assim esta santa mulher
ensina a palavra escutar.
Nas talhas a água se faz
um vinho que espanta os hebreus:
assim sempre têm união, festa e paz
o povo que escuta a Deus.

4. Maria em Caná revelou
Jesus a que veio e quem é;
e a fé, esta Mãe revelou
em Pedro, Tiago e André.
Teus filhos em torno do altar,
ó Mãe, te rezamos assim:
"Ajuda-me a crer! Ensina-me amar!"
E a festa será sem fim!

Comunhão 2 - Em Caná da Galileia

(Álbum Alegra-te, Cheia de Graça - faixa 19)

José Moacyr Cadenassi / Adenor Leonardo Terra.

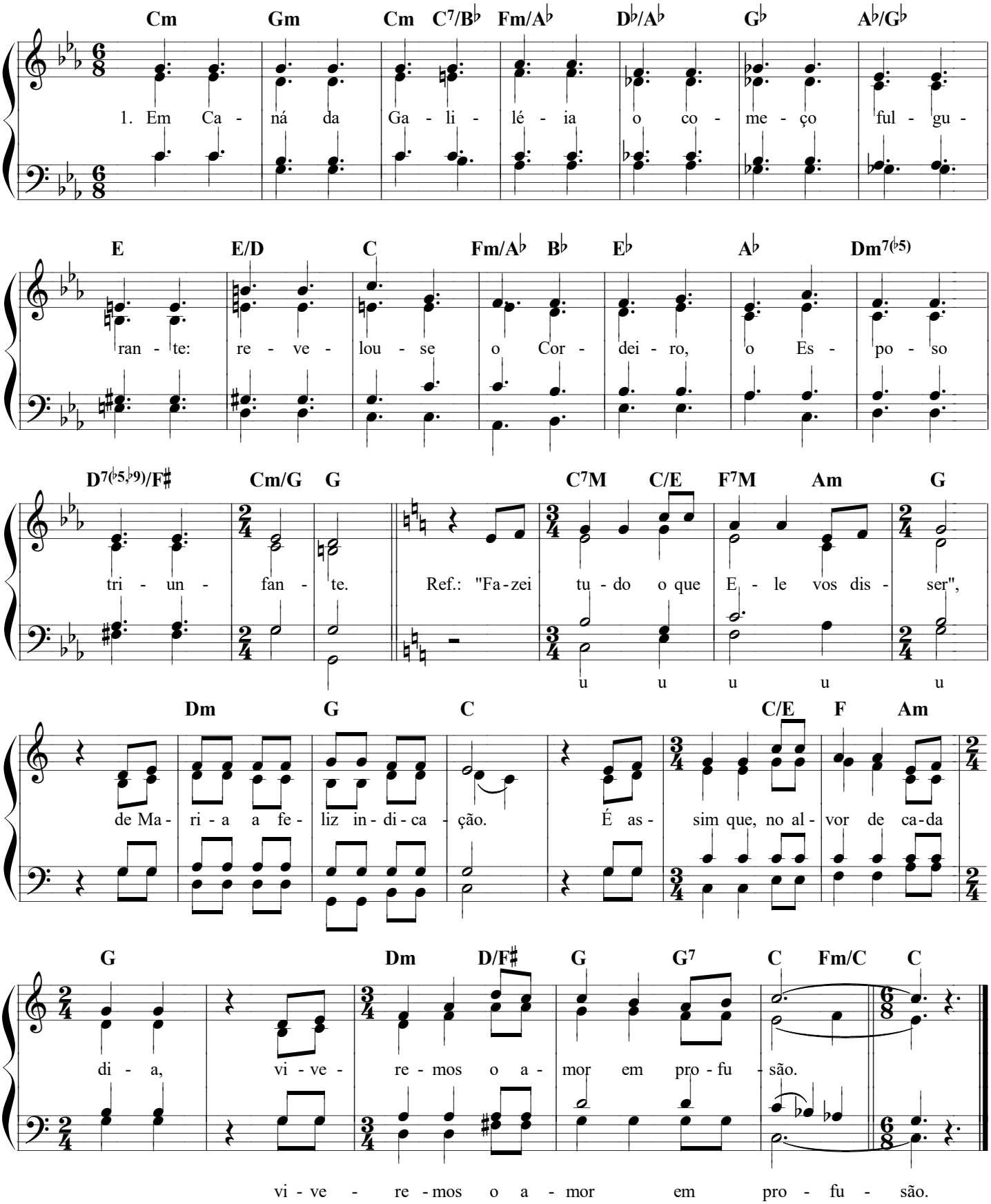

Comunhão 2 - Em Caná da Galileia

(Álbum Alegra-te, Cheia de Graça - faixa 19)
José Moacyr Cadenassi / Adenor Leonardo Terra.

1. Em Caná da Galileia
o começo fulgurante:
revelou-se o Cordeiro,
o Esposo triunfante!

"Fazei tudo o que Ele vos disser",
de Maria a feliz indicação.
É assim que, no alvor de cada dia,
viveremos o amor em profusão.

2. Grandes talhas, tão vazias,
dos antigos rituais,
acolheram novo rito
de valores triunfais.

3. A bebida transformada
tem sabor da grande vinha,
que um dia foi plantada
pelo Deus que nos aninha.

4. "Vem, amada dos meus dias,
ao amor transfigurante!"
É o Amado que ressoa
sua voz vivificante.

5. Do amor a primazia
é o festim da eternidade:
são as bodas luminosas
de Jesus com a humanidade!

Final I - Caminhando com Maria

(Álbum Festas Litúrgicas III - faixa 13)

Coral Palestrina / Ir. Custódia Maria Cardoso / José Acácio.

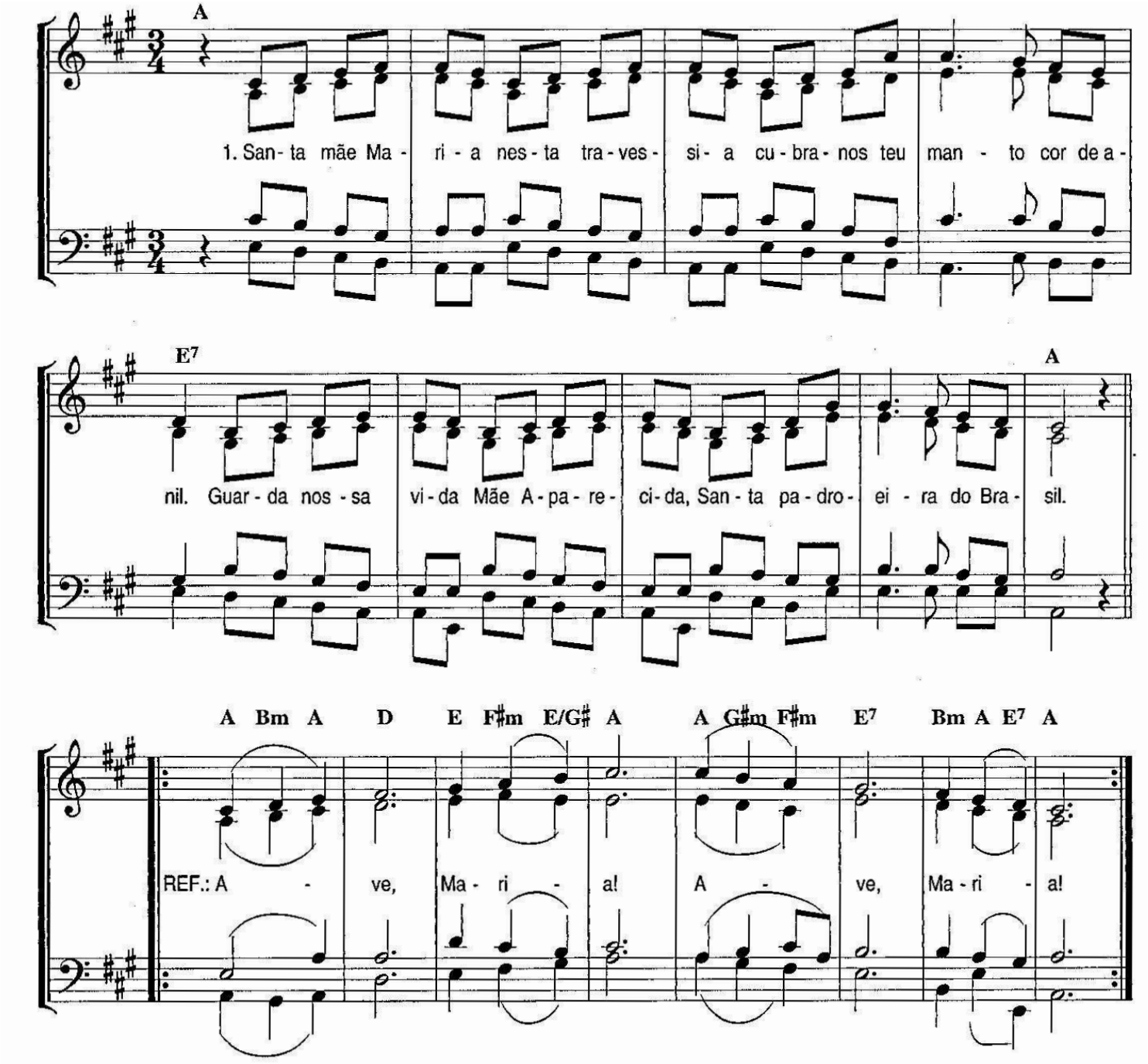

1. Santa mãe Maria, nessa travessia
cubra-nos teu manto cor de anil.
Guarda nossa vida, Mãe Aparecida,
santa padroeira do Brasil.

||: Ave, Maria! Ave, Maria! :||

Final 1 - Caminhando com Maria

(Álbum Festas Litúrgicas III - faixa 13)

Coral Palestrina / Ir. Custódia Maria Cardoso / José Acácio.

2. Com amor divino, guarda os peregrinos
nesta caminhada para o além.
Dá-lhes companhia, pois também um dia
foste peregrina de Belém.

||: Ave, Maria! Ave, Maria! :||

3. Mulher peregrina, força feminina,
a mais importante que existiu.
Com justiça queres que nossas mulheres
sejam construtoras do Brasil.

4. Com seus passos lentos, enfrentando os ventos
quando sopram noutra direção,
toda a Mãe Igreja pede que tu sejas
companheira de libertação.

Final 2 - Como é feliz a santa mãe

(Álbum Nossa Senhora da Conceição Aparecida - Mãe de Amor - faixa 9)

José Luiz Prim

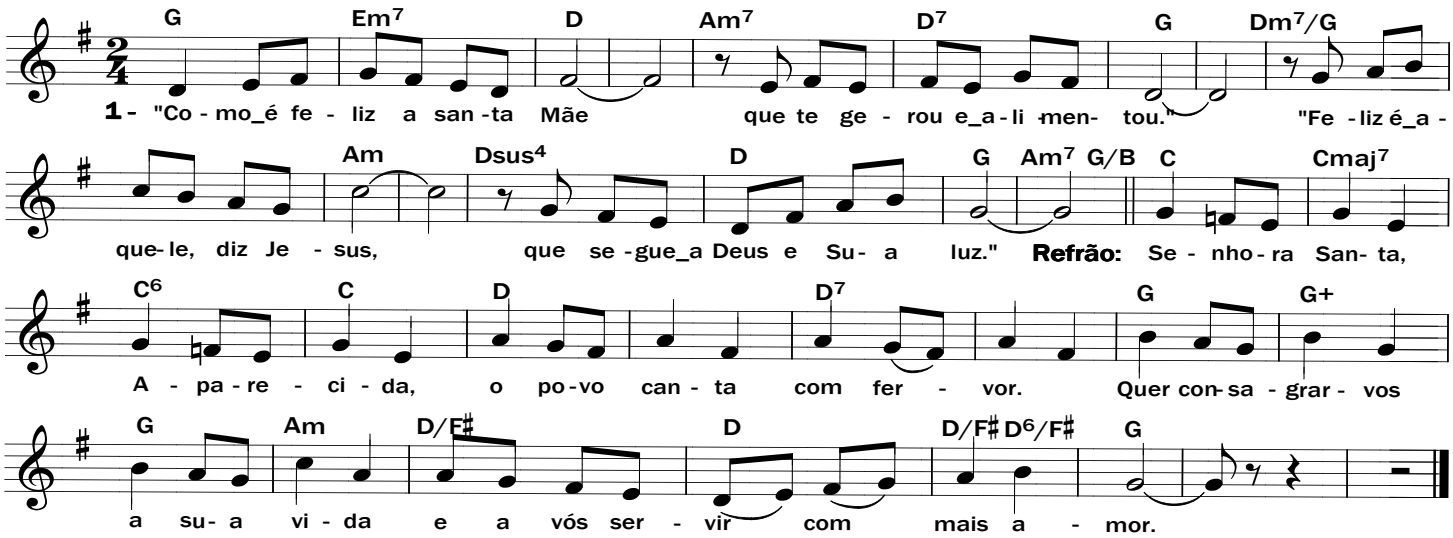

1. "Como é feliz a santa Mãe
que te gerou e alimentou".
"Feliz é aquele", diz Jesus,
"que segue a Deus e sua luz".

Senhora Santa, Aparecida,
o povo canta com fervor.
Quer consagrar-vos a sua vida
e a vós servir com mais amor.

2. "Quem minha Mãe, quem meu irmão?",
pergunta Cristo à multidão.
"É todo aquele que oferece
ao Pai Eterno o coração".