O DOMINGO

Celebração da Palavra de Deus

SUBSÍDIO MUSICAL

28° DOMINGO DO TEMPO COMUM

Clique abaixo para acessar a playlist

Spotify

YouTube

O DOMINGO | Subsídio Musical - Material digital com partituras organizadas para oferecer apoio aos grupos de canto. Distribuição gratuita.

PAULUS

Abertura 1 - Quanta alegria e felicidade

(Álbum Celebrando o Dia do Senhor - v. 1 - faixa 7)

Míria Therezinha Kolling / Luiz Turra

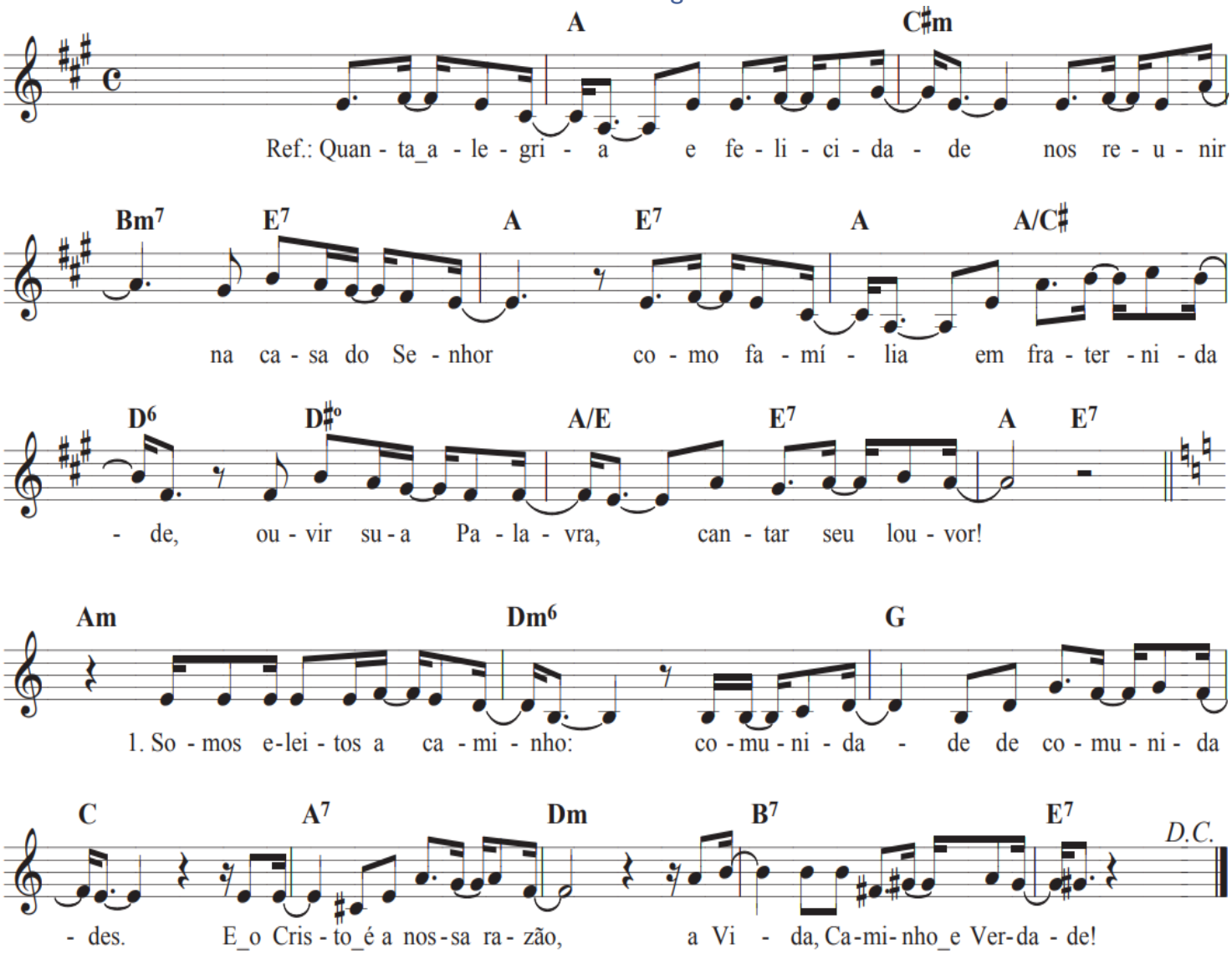

Quanta alegria e felicidade
nos reunir na casa do Senhor.
Como família, em fraternidade,
ouvir sua Palavra, cantar seu louvor!

1. Somos eleitos a caminho:
Comunidade de comunidades.
E o Cristo é a nossa razão,
a vida, caminho e verdade!

2. Cremos e damos testemunho:
Somos discípulos e missionários!
Unidos num só coração,
ao outro com amor solidário!

Abertura 2 - Alegres vamos à casa do Pai

(Álbum Liturgia X - faixa 10)

Cantos do Hinário Litúrgico da CNBB / Miria Therezinha Kolling

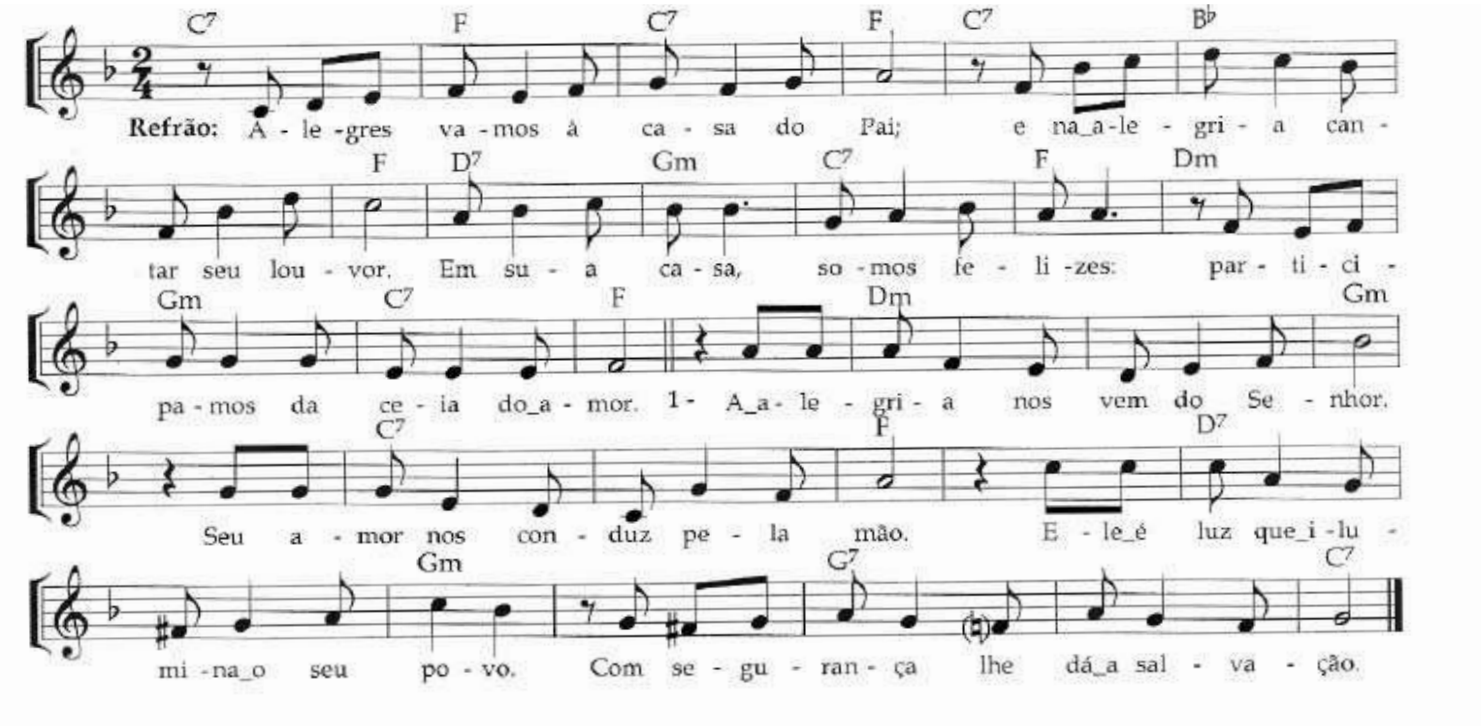

Alegres vamos à casa do Pai
e na alegria cantar seu louvor.
Em sua casa somos felizes
participamos da ceia do amor.

1. A alegria nos vem do Senhor,
seu amor nos conduz pela mão.
Ele é luz que ilumina o seu povo,
com segurança lhe dá a salvação.

2. O Senhor nos concede os seus bens,
nos convida à sua mesa sentar.
E partilha conosco o seu pão,
somos irmãos ao redor deste altar.

Salmo 22(23) - Na casa do Senhor

(Álbum Cantando os Salmos III - Ano A - faixa 27)

Miria Therezinha Kolling / André Jamil Zamur / Caracoral / Direitos Reservados

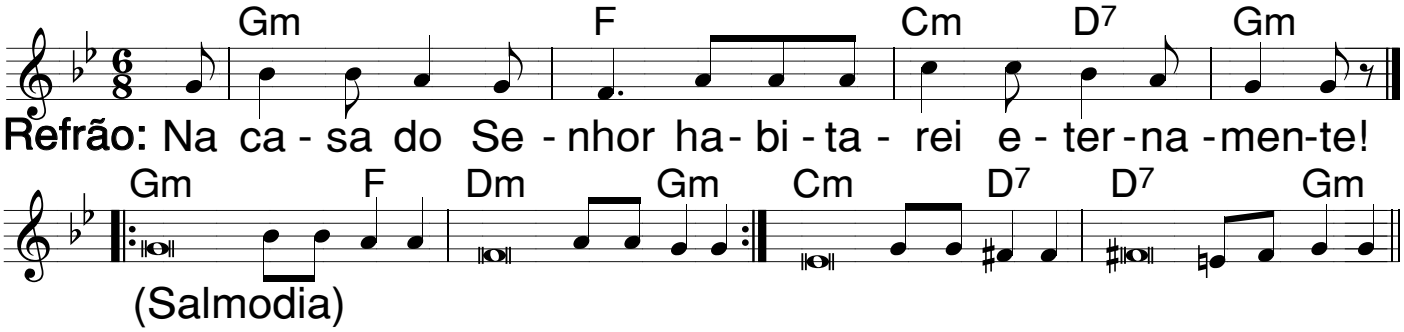

Na casa do Senhor habitarei eternamente.

1. O Senhor é o pastor que me conduz;
não me falta coisa alguma.
Pelos prados e campinas verdejantes
ele me leva a descansar.
Para as águas repousantes me encaminha
e restaura as minhas forças.

2. Ele me guia no caminho mais seguro,
pela honra do seu nome.
Mesmo que eu passe pelo vale tenebroso,
nenhum mal eu temerei;
estais comigo com bastão e com cajado:
eles me dão a segurança!

3. Preparais à minha frente uma mesa,
bem à vista do inimigo,
e com óleo vós ungis minha cabeça;
o meu cálice transborda.

4. Felicidade e todo bem hão de seguir-me
por toda a minha vida;
e na casa do Senhor habitarei
pelos tempos infinitos.

Aclamação - Aleluia, eu vos escolhi (Que o Pai)

(Álbum Liturgia XIII - faixa 11)

Reginaldo Veloso

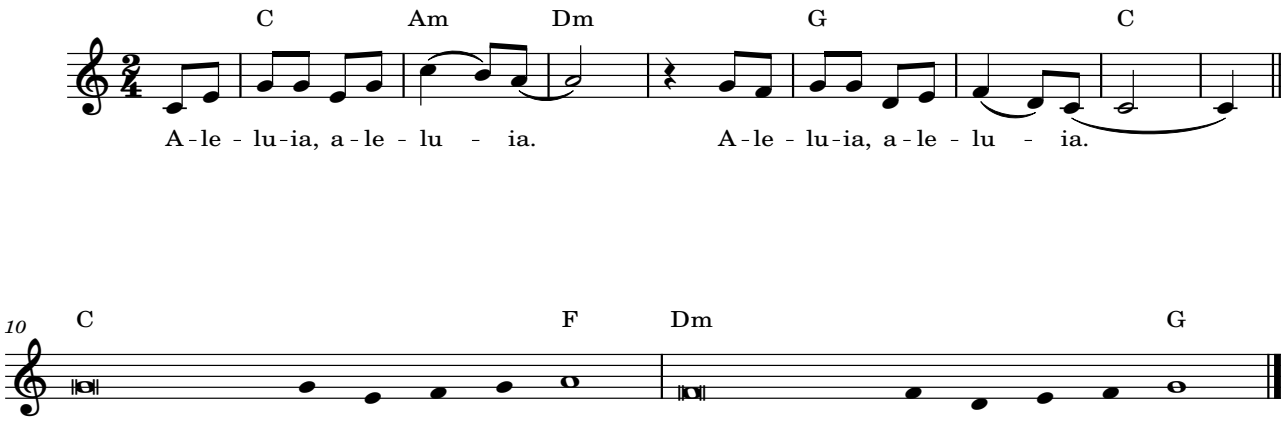

||: Aleluia, Aleluia, Aleluia, Aleluia. :||

1. Que o Pai do Senhor Jesus Cristo
nos dê do saber o espírito;
conheçamos, assim, a esperança
à qual nos chamou, como herança!

Preparação dos dons - Eis, Senhor, tua família

(Álbum Celebrando o Dia do Senhor - v. 1 - faixa 18)

Coral Nossa Senhora Aparecida / Eurivaldo Ferreira / José Antônio

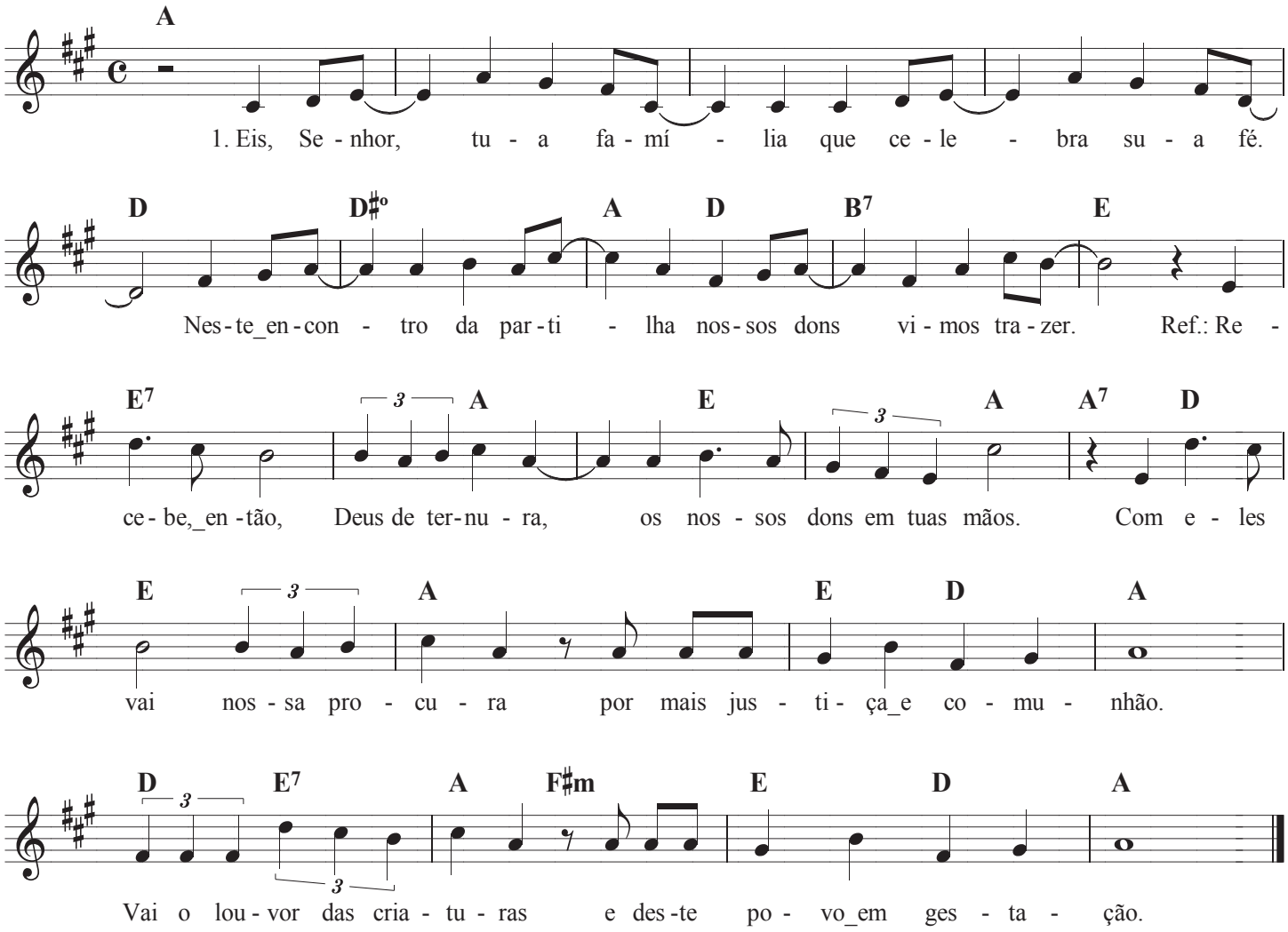

1. Eis, Senhor, tua família,
que celebra sua fé.
Neste encontro da partilha,
nossos dons vimos trazer.

Recebe, então, Deus de ternura,
os nossos dons em tuas mãos.
Com eles vai nossa procura
por mais justiça e comunhão.
Vai o louvor das criaturas
e deste povo em gestação.

2. Com as chuvas e o orvalho
nos visitas, ó Senhor;
Com os frutos do trabalho
te trazemos o louvor.

Preparação dos dons - Eis, Senhor, tua família

(Álbum Celebrando o Dia do Senhor - v. 1 - faixa 18)

Coral Nossa Senhora Aparecida / Eurivaldo Ferreira / José Antônio

3. Vêm de ti o dom da vida,
o dom de crer, o dom de amar.
Cheguem a ti a nossa lida
e a alegria de sonhar.

Recebe, então, Deus de ternura,
os nossos dons em tuas mãos.
Com eles vai nossa procura
por mais justiça e comunhão.
Vai o louvor das criaturas
e deste povo em gestação.

4. Tua Palavra nos exorta
e o perdão nos dá a paz.
Tua bênção nos conforta;
é teu pão que nos refaz.

Louvor - Recebe, ó Deus Santo

(Álbum Celebrando o Dia do Senhor - v. 11 - faixa 17)

Coral Nossa Senhora Aparecida / Wallison Rodrigues da Silva / Marco Campos

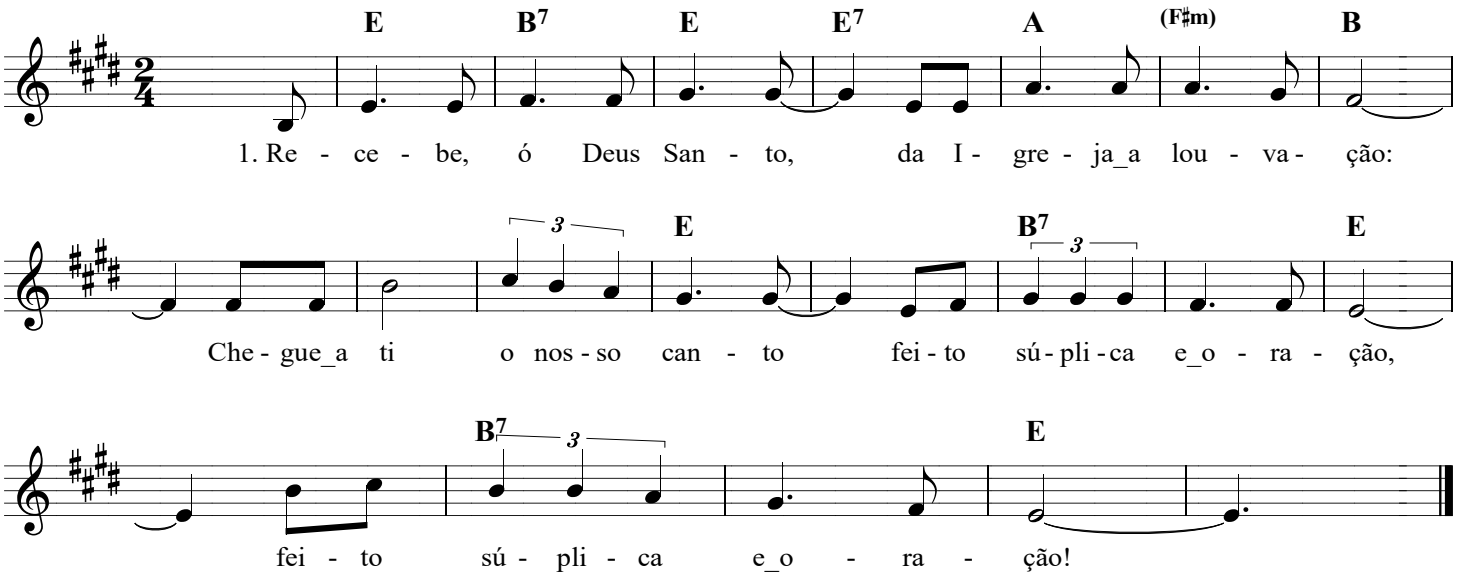

1. Recebe, ó Deus Santo,
da Igreja a louvação:

Chegue a ti o nosso canto
||: feito súplica e oração. :||

2. Mandando a nós teu Filho,
novo tempo se instaurou:

3. Tua Páscoa celebrando,
recordemos a oblação:

4. E tendo aos céus chegado
gloriosa ascensão:

5. Ansiando, ó esperado,
teu retorno ao nosso chão:

6. No hoje da história,
reunidos qual família:

7. Rezemos confiantes
a oração que faz irmãos:

Comunhão I - Ó Pai, somos nós (Um rei fez um grande banquete)

(Álbum Liturgia XIII - faixa 13, exceto o refrão)

Pedro Brito Guimarães / Coral Palestrina

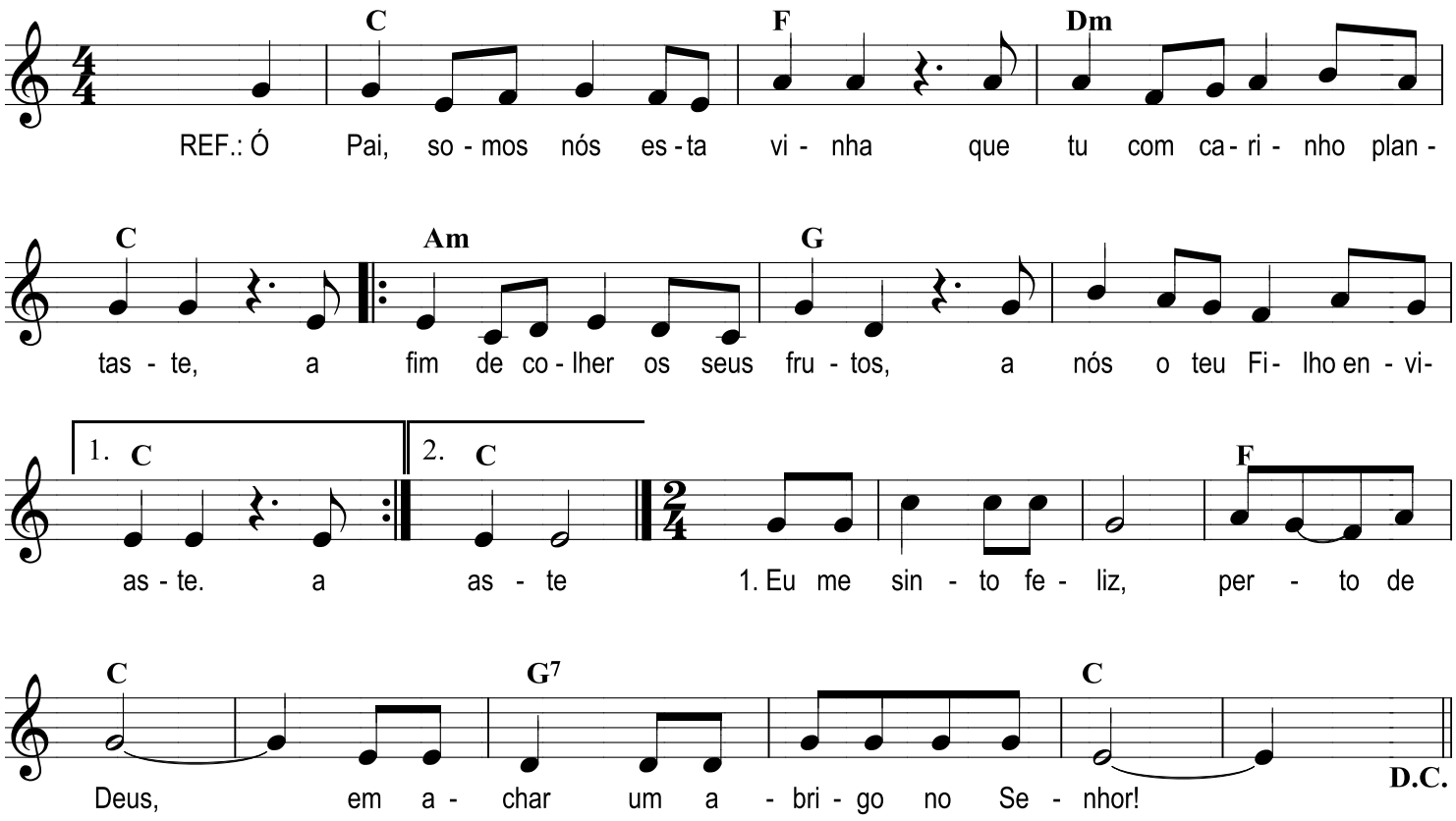

Um rei fez um grande banquete,
o povo já foi convidado.
||: A mesa já está preparada,
já foi um cordeiro imolado. :||

1. Eu me sinto feliz, perto de Deus,
Em achar um abrigo no Senhor.

2. Eu, agora, estarei, sempre, com ele,
Pois, me veio trazendo pela mão.

3. Vosso plano de amor me vai guiando,
Para chegar, finalmente, em vossa glória.

4. Quem se afasta de vós, nada consegue,
Quem se alegra sem vós, não é feliz.

5. Vou cantar a bondade do Senhor
Pelas ruas e praças da cidade.

Comunhão 2 - Vinde todos comer do manjar

(Álbum Cantos de Abertura e Comunhão - faixa 20)

Reginaldo Veloso

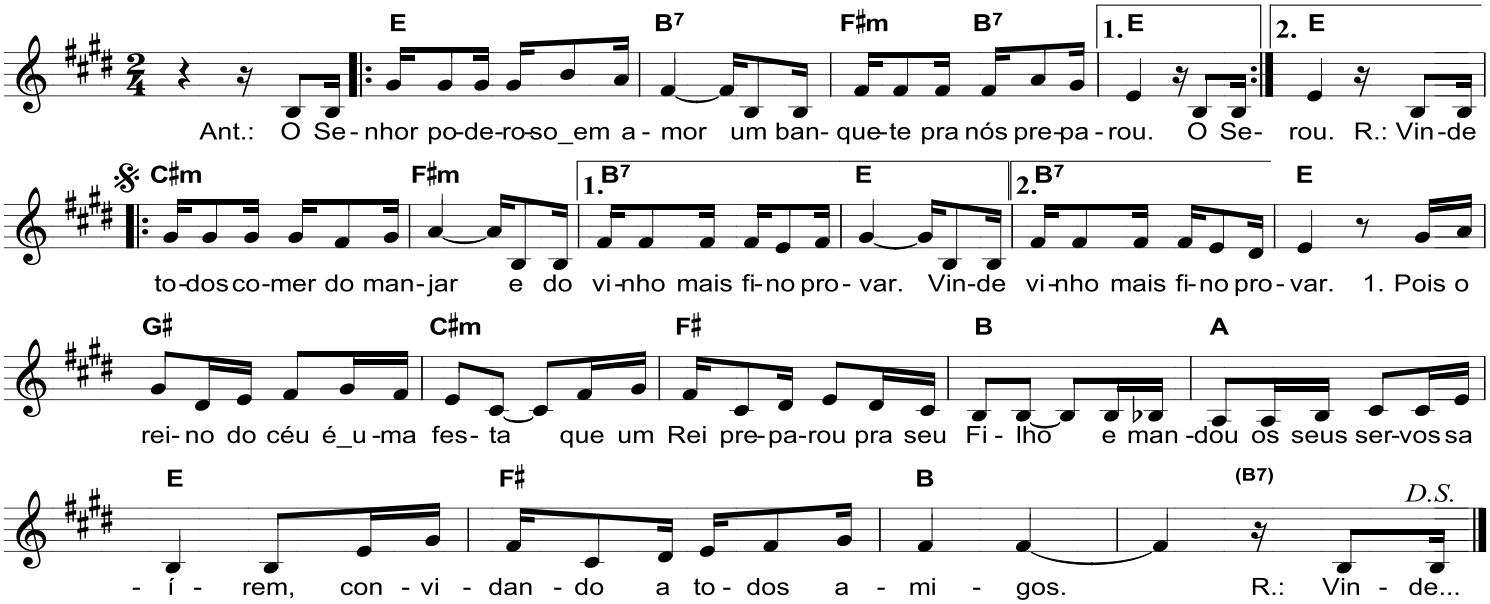

Ant. ||: O Senhor poderoso em amor
Um banquete pra nós preparou. :||

||:Vinde todos comer do manjar
E do vinho mais fino provar. :||

1. Pois o reino do céu é uma festa
que um Rei preparou pra seu Filho
e mandou os seus servos saírem,
convidando a todos amigos.

2. "Dizei, pois, que o banquete está pronto
e que tudo já está preparado!"
mas, por mais que o Rei insistisse,
não vieram os seus convidados.

3. E o Rei ficou foi desgostoso,
ficou mesmo até indignado
e mandou convidar todo mundo
para a festa do seu Filho amado.

Comunhão 2 - Vá e mostre o erro (Não basta chamar)

(Álbum Liturgia XIII - faixa 8, exceto o refrão)

Jocy Rodrigues / José Cândido Silva

4. E o salão ficou mesmo repleto
dessa gente que o mundo despreza:
dos sem vez, dos sem voz, dos sem nada.
e os pequenos fizeram a festa!

Ant. ||: O Senhor poderoso em amor
Um banquete pra nós preparou. :||

||:Vinde todos comer do manjar
E do vinho mais fino provar. :||

Final 1 - Como é feliz a santa Mãe

(Álbum Nossa Sra. da Conceição Aparecida e Cantar a Liturgia - faixa 6)

José Luiz Prim

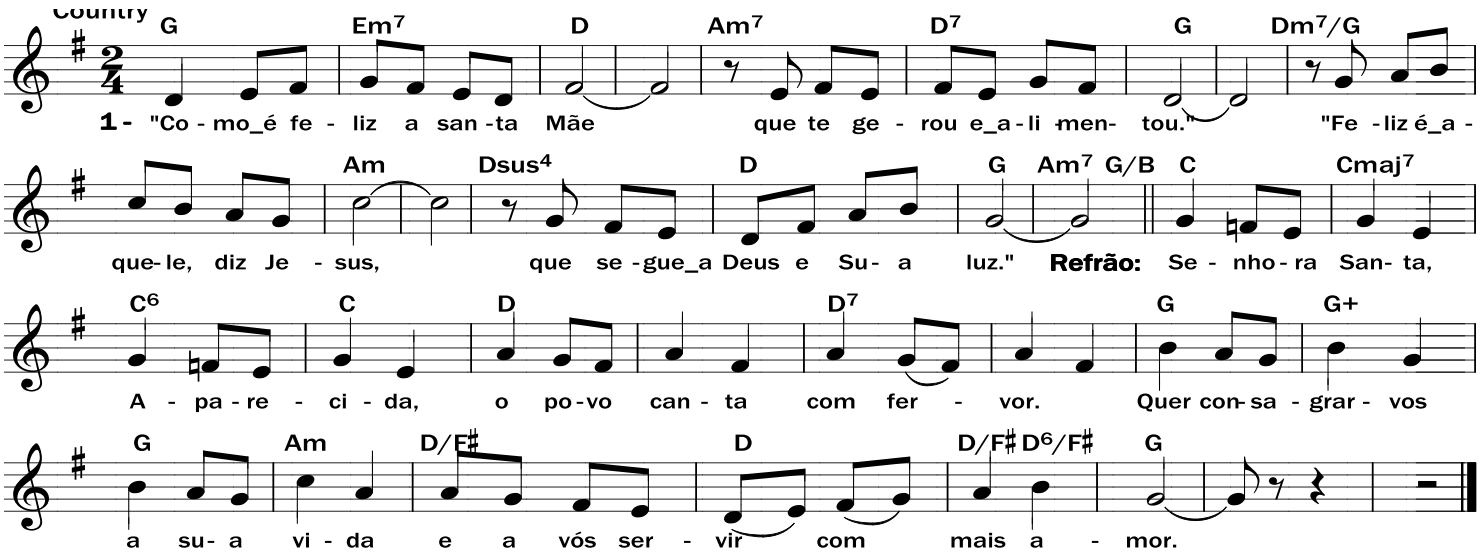

1. "Como é feliz a santa Mãe
que te gerou e alimentou".
"Feliz é aquele, diz Jesus,
que segue a Deus e Sua luz".

Senhora Santa, Aparecida,
O povo canta com fervor.
Quer consagrar-vos a sua vida
E a vós servir com mais amor.

2. "Quem minha Mãe, quem meu irmão?"
Pergunta Cristo à multidão.
"É todo aquele que oferece
ao Pai Eterno o coração".

Final 2 - No Reino que padece violência

(Álbum Celebrações Especiais, v. 3 - faixa 28)

Míria Therezinha Kolling

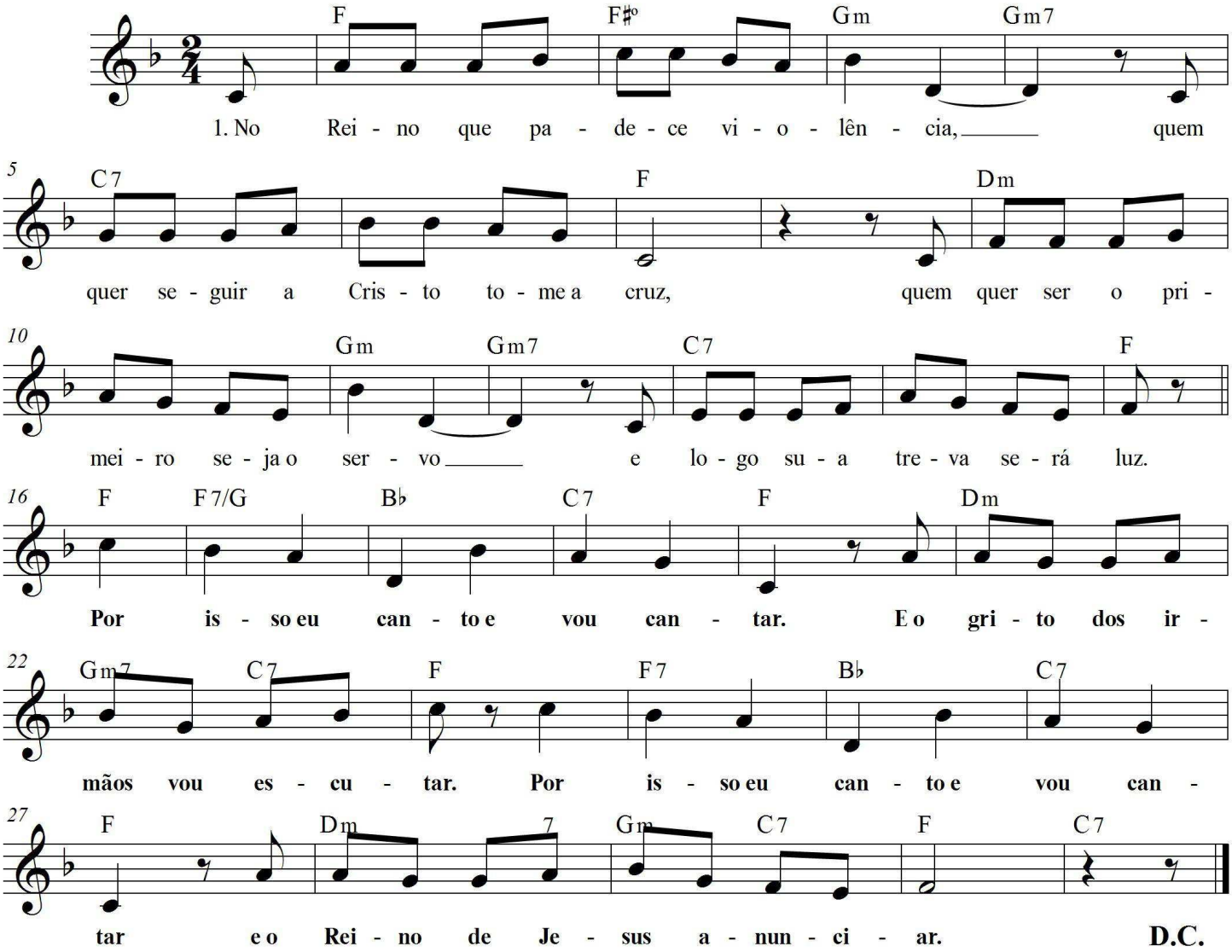

1. No Reino que padece violência,
quem quer seguir a Cristo tome a cruz;
quem quer ser o primeiro seja o servo
e logo sua treva será luz.

Por isso eu canto e vou cantar.
E o grito dos irmãos vou escutar.
Por isso eu canto e vou cantar
e o Reino de Jesus anunciar.

2. É Deus que chama e ele dá a graça,
e este seu apelo é vocação.
E todos que respondem
a seu chamado
já vão realizando uma missão.