O DOMINGO

Celebração da Palavra de Deus

SUBSÍDIO MUSICAL

CORPUS CHRISTI

Clique abaixo para acessar a playlist

Spotify

YouTube

O DOMINGO | Subsídio Musical - Material digital com partituras organizadas para oferecer apoio aos grupos de canto. Distribuição gratuita.

PAULUS

Abertura I - Cristo, Pão dos pobres

(Álbum Festas Litúrgicas II - Faixa 1)

Cantos do Hinário Litúrgico da CNBB / Coral Palestrina / Ir. Custódia Maria Cardoso / José Freitas Campos

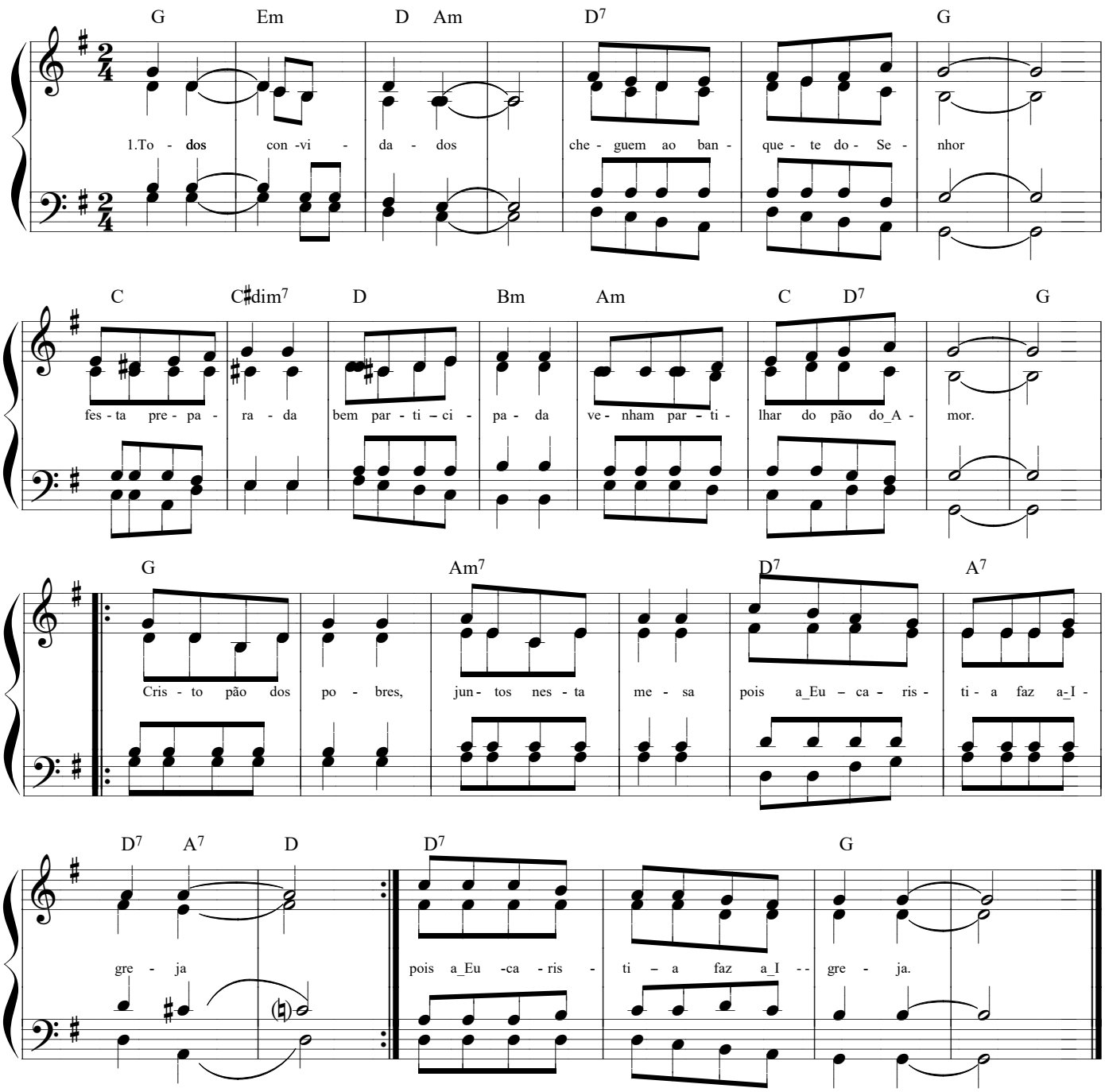

1. Todos convidados cheguem
ao banquete do Senhor.
Festa preparada, bem participada,
venham partilhar do pão do amor.

||: Cristo pão dos pobres,
juntos nesta mesa,
pois a Eucaristia faz a Igreja. :||

2. Vejam quanta fome,
muitos lares sem ternura e pão.
Dor e violência, quanta resistência,
vamos acolher a cada irmão.

||: Cristo pão dos pobres,
juntos nesta mesa,
pois a Eucaristia faz a Igreja. :||

3. Vamos gente unida,
resgatar a paz nesta cidade.
Ser o sal da terra, ser a luz do mundo,
espalhar justiça e caridade.

4. Jovens e famílias,
vida nova venham assumir.
Evangelizando, Cristo anunciando,
para o mundo novo construir.

5. Páscoa celebrada,
nosso testemunho é conversão.
Corpo ofertado, sangue derramado,
vou ser solidário na missão.

Hino de louvor - Glória a Deus

(Álbum A Santíssima Trindade no terceiro milênio - faixa 4)

Adenor João Terra / Coral Palestrina

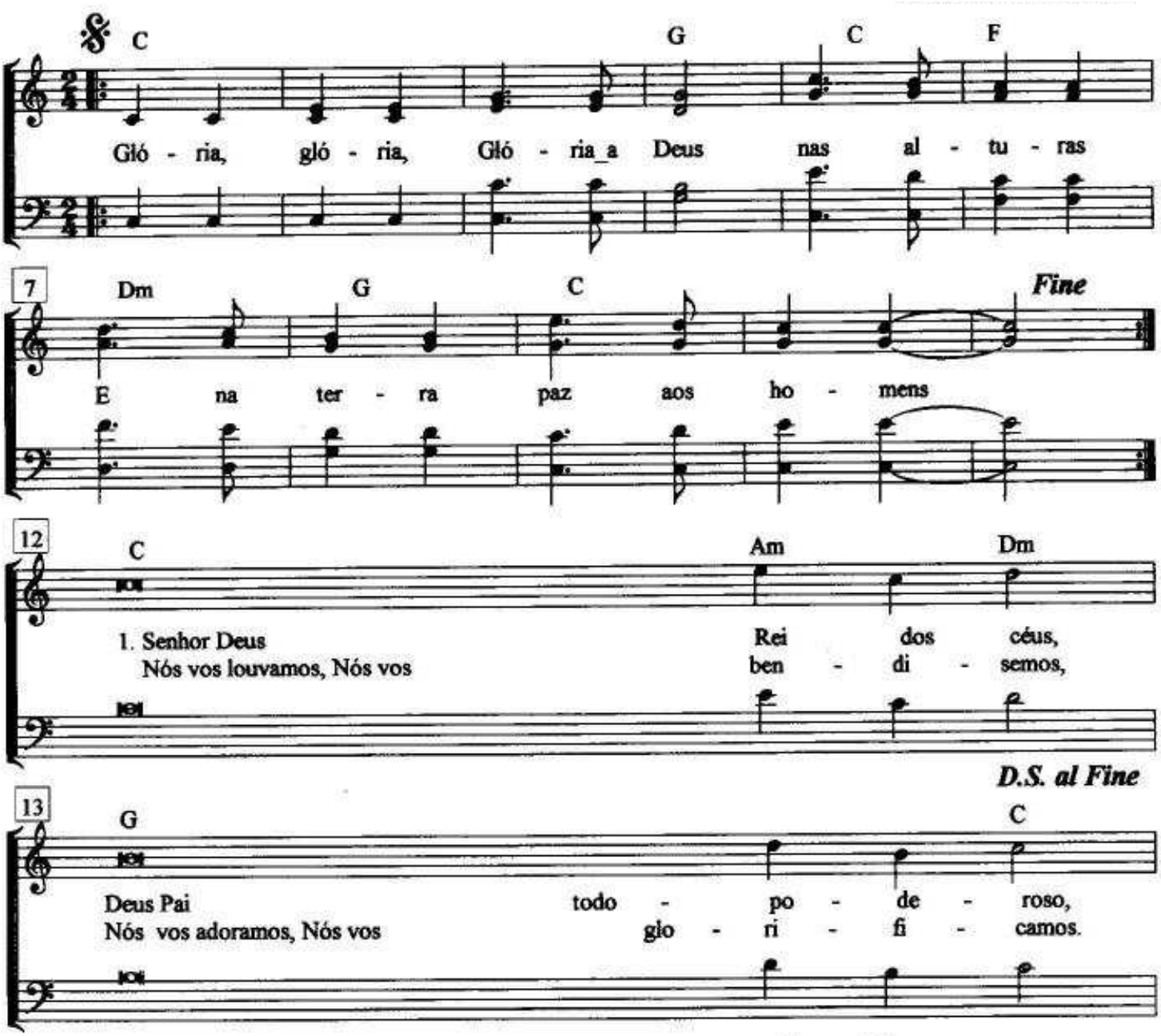

||: Glória, glória,
glória a Deus nas alturas
e na terra paz aos homens :||

1. Senhor Deus, Rci dos céus,
Deus Pai todo-poderoso,
nós vos louvamos,
nós vos bendizemos,
nós vos adoramos,
nós vos glorificamos.

Hino de louvor - Glória a Deus

(Álbum A Santíssima Trindade no terceiro milênio - faixa 4)
Adenor João Terra / Coral Palestrina

||: Glória, glória,
glória a Deus nas alturas
e na terra paz aos homens :||

2. Nós vos damos graças
por vossa imensa glória.
Senhor Jesus Cristo,
Filho Unigênito.
Senhor Deus, Cordeiro de Deus,
Filho de Deus Pai.

3. Vós que tirais o pecado do mundo,
tende piedade de nós.
Vós que tirais o pecado do mundo,
acolhei a nossa súplica.

4. Vós que estais à direita do Pai,
tende piedade de nós.
Só vós sois o Santo, só vós o Senhor,
só vós o Altíssimo, Jesus Cristo.
Com o Espirl,to Santo
na glória de Deus Pai

Salmo responsorial 147(148) - Glorifica o Senhor, Jerusalém

(Álbum Cantando os Salmos IV - Ano A - faixa 2)

Direitos Reservados / André Jamil Zamur / Miria Therezinha Kolling

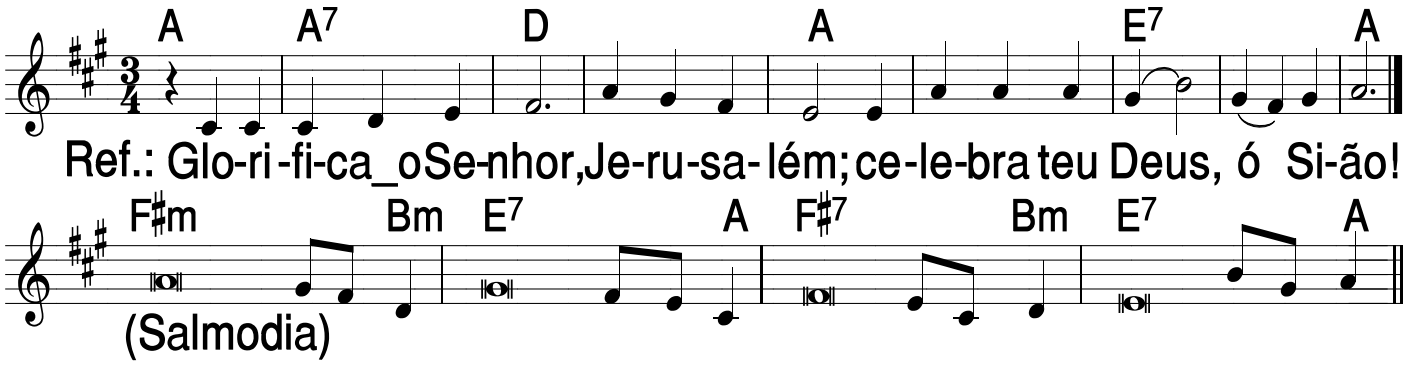

Glorifica o Senhor, Jerusalém;
celebra teu Deus, ó Sião!

1. Glorifica o Senhor, Jerusalém!
Ó Sião, canta louvores ao teu Deus!
Pois reforçou com segurança as tuas portas,
e os teus filhos em teu seio abençoou.

2. A paz em teus limites garantiu
e te dá como alimento a flor do trigo.
Ele envia suas ordens para a terra,
e a palavra que ele diz corre veloz.

3. Anuncia a Jacó sua palavra,
seus preceitos e suas leis a Israel.
Nenhum povo recebeu tanto carinho,
a nenhum outro revelou os seus preceitos.

Sequência - Terra, exulta de alegria

(Álbum Festas Litúrgicas II - faixa 5)

Cantos do Hinário Litúrgico da CNBB / Coral Palestrina

Ir. Custódia Maria Cardoso / José Acácio Santana / Miria Therezinha Kolling

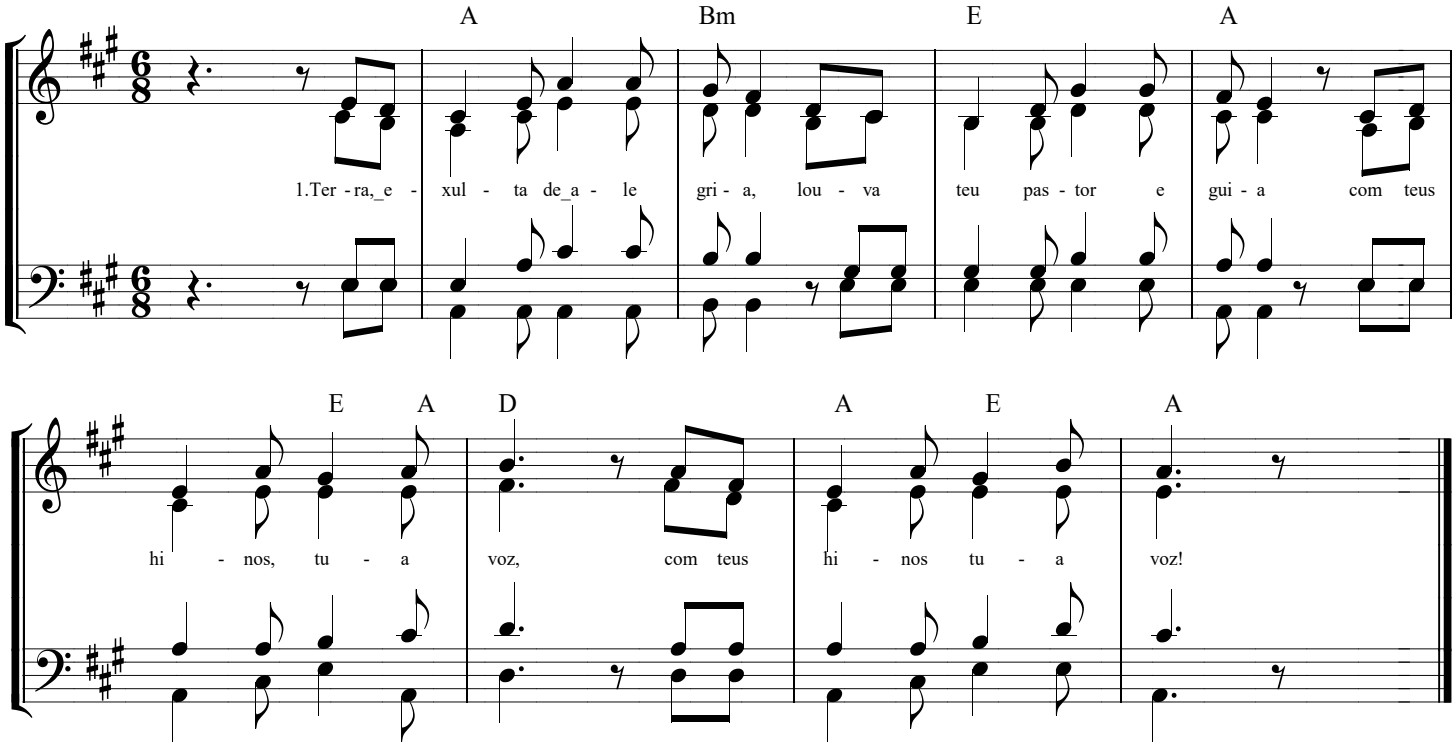

1. Terra, exulta de alegria,
louva teu pastor e guia,
||: ***com teus hinos tua voz.*** :||

2. Tanto possas, tanto ouses,
em louvá-lo não repouses:
||: ***sempre excede o teu louvor.*** :||

3. Hoje a igreja te convida:
ao pão vivo que da vida,
||: ***vem com ela celebrar!.*** :||

4. Este pão, que o mundo creia,
por Jesus, na Santa Ceia,
||: ***foi entregue aos que escolheu.*** :||

5. Nosso júbilo cantemos,
nosso amor manifestemos,
||: ***pois transborda o coração.*** :||

6. Quão solene a festa, o dia,
que da Santa Eucaristia,
||: ***nos recorda a Instituição.*** :||

7. Novo Rei e nova mesa,
nova páscoa e realeza,
||: ***foi-se a páscoa dos judeus.*** :||

8. Era sombra o antigo povo,
o que é velho cede ao novo,
||: ***foge a noite, chega a luz.*** :||

9. O que Cristo fez na ceia,
manda a igreja que o rodeia:
||: ***repeti-lo até voltar.*** :||

10. Seu preceito conhecemos:
pão e vinho consagremos,
||: ***para a nossa salvação.*** :||

Aclamação - Aleluia, eu sou o pão vivo

(Álbum Festas Litúrgicas, vol. 2 - faixa 6)

Cantos do Hinário Litúrgico da CNBB / Coral Palestrina / Ir. Custódia Maria Cardoso

José Acácio Santana / Janete Stumer

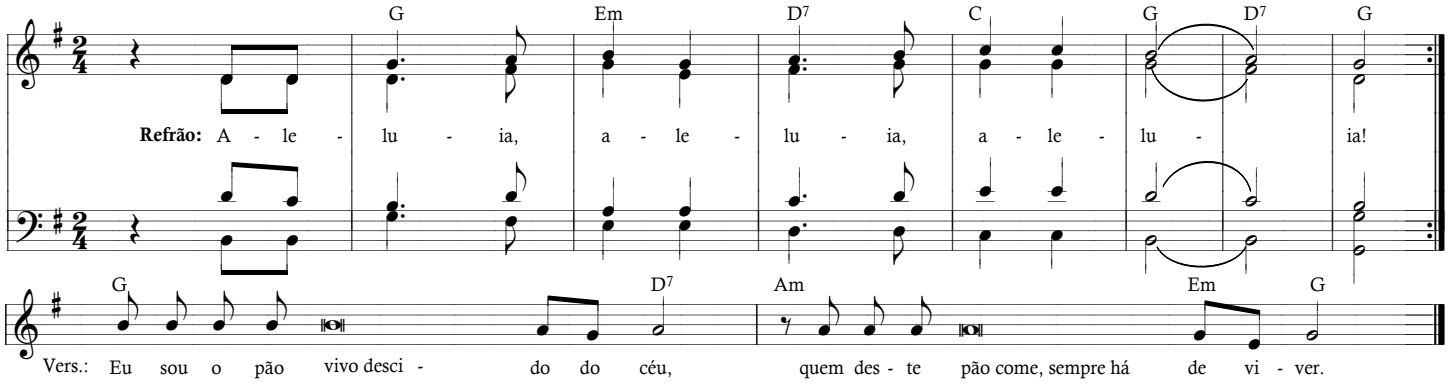

||: Aleluia, aleluia, aleluia! :||

Eu sou o pão vivo descido do céu,
quem deste pão come, sempre há de viver.

Preparação dos dons - Dai-lhes de comer

(Álbum Festas Litúrgicas II - faixa 7)

Cantos do Hinário Litúrgico da CNBB / Coral Palestrina / Ir. Custódia Maria Cardoso

José Acácio Santana / Luiz Turra

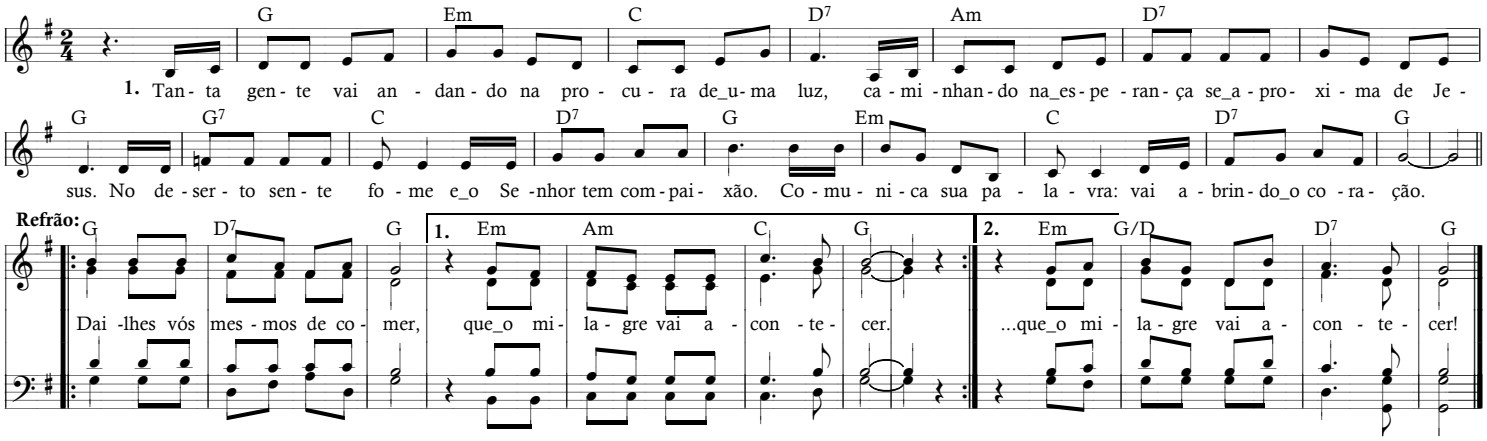

1. Tanta gente vai andando na procura de uma luz,
caminhando na esperança, se aproxima de Jesus.
No deserto sente fome e o Senhor tem compaixão,
comunica sua palavra: vai abrindo o coração.

||: Dai-lhes vós mesmos de comer,
que o milagre vai acontecer. :||

2. Quando o pão é partilhado, passa a ter gosto de amor,
quando for acumulado gera morte, traz a dor.
Quando o pouco que nós temos se transforma em oblação,
o milagre da partilha serve a mesa dos irmãos.

3. Deus nos fez à sua imagem, por amor acreditou,
deu-nos vida e liberdade, tantos dons nos confiou.
Responsáveis pelo mundo para a vida promover,
desafios que nos chegam vamos juntos resolver.

Louvor - Sê bendito, ó Pai, hoje e sempre

(Álbum Celebrando o Dia do Senhor - v. 2 - faixa 18)

Coral Nossa Senhora Aparecida / José Cadenassi / José de Freitas Campos

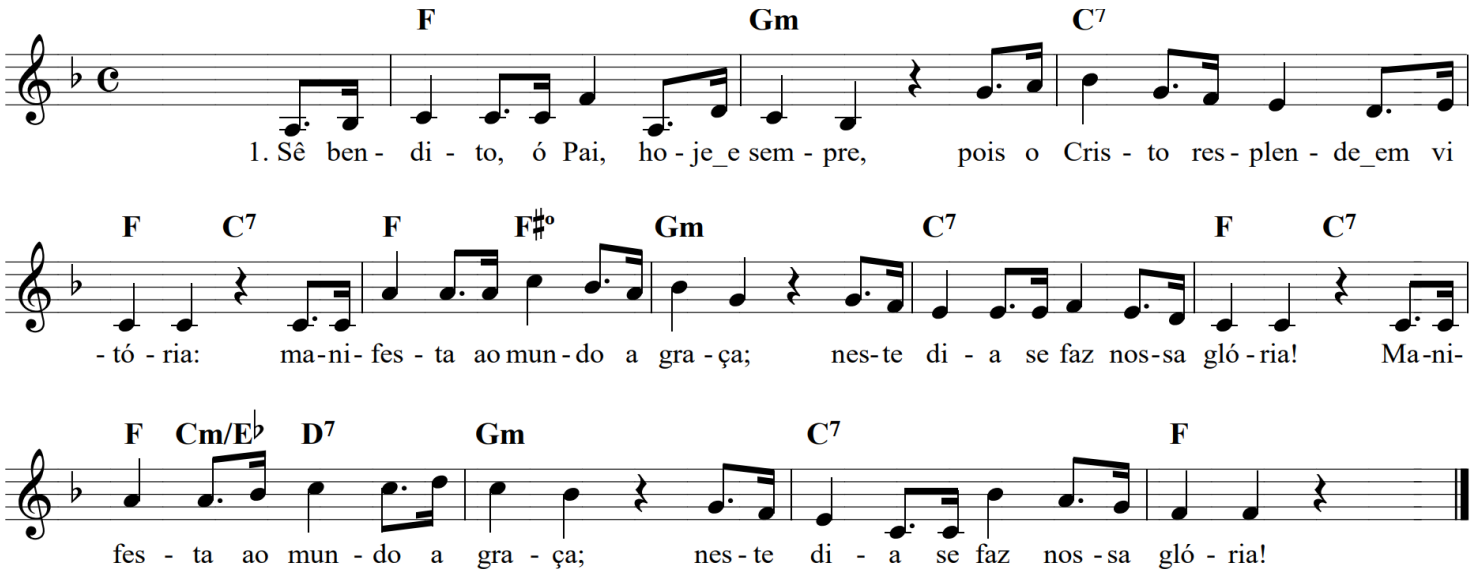

1. Sê bendito, ó Pai, hoje e sempre,
pois o Cristo resplende em vitória.
||: Manifesta ao mundo a graça,
neste dia se faz nossa glória! :||

2. Festejamos o Verbo Eterno,
o teu Filho - Cordeiro imolado!
||: Foi por nós que se fez criatura
e tornou-se da Igreja o amado! :||

3. O Messias, por ti enviado,
é o luzeiro de corpos e mentes!
||: Estendeu o seu reino no mundo,
incluindo o tempo presente! :||

4. Pelo Cristo, a ti elevamos,
qual incenso, a prece confiante!
||: E dispomos a nossa morada
para ti, o amor transbordante! :||

Comunhão I - Eu sou o Pão

(Álbum Festas Litúrgicas II - faixa 8)

Cantos do Hinário Litúrgico da CNBB / Coral Palestrina / Ir. Custódia Maria Cardoso / José Acácio Santana

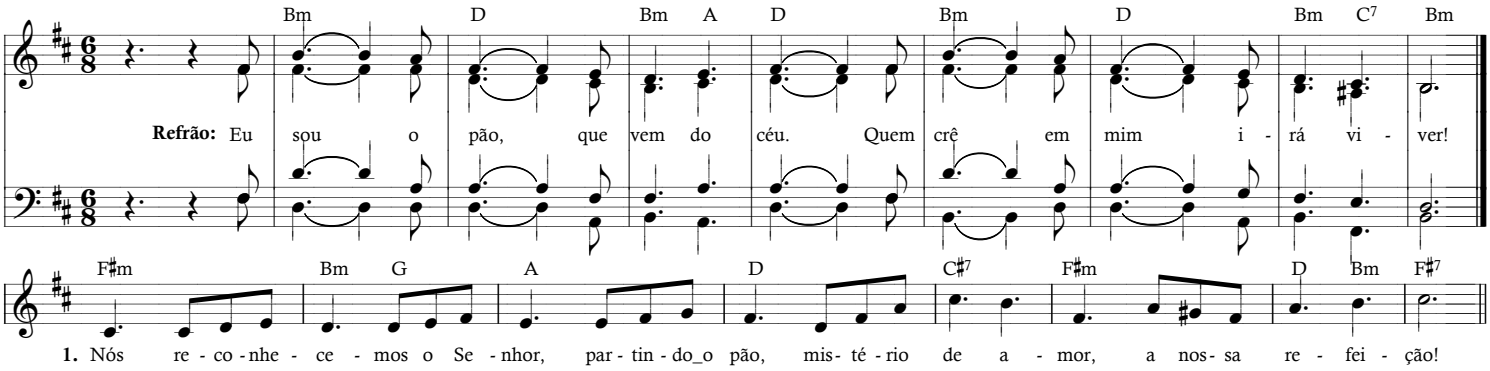

Eu sou o pão que vem do céu,
quem crer em mim irá viver!

1. Nós reconhecemos o Senhor partindo o pão:
mistério de amor, a nossa refeição.

2. O Senhor Jesus no sacramento nos deixou
memorial da cruz: morte e ressurreição.

3. Tão grande mistério adoramos neste altar,
que nossa fé sustente o nosso caminhar.

4. Ao povo de Deus, lá no deserto, sem pão, sem lar,
Deus fez cair do céu comida salutar.

5. Todos se assentaram, todos comeram, até fartar,
glória e louvor a Deus, que vem nos saciar!

6. Corpo do Senhor é o pão que temos no altar,
e o vinho consagrado é o sangue redentor.

Comunhão 2 - Sede de Deus

(Álbum Festas Litúrgicas II - faixa 9)

Cantos do Hinário Litúrgico da CNBB / Coral Palestrina / Ir. Custódia Maria Cardoso

José Acácio Santana / José Raimundo Galvão

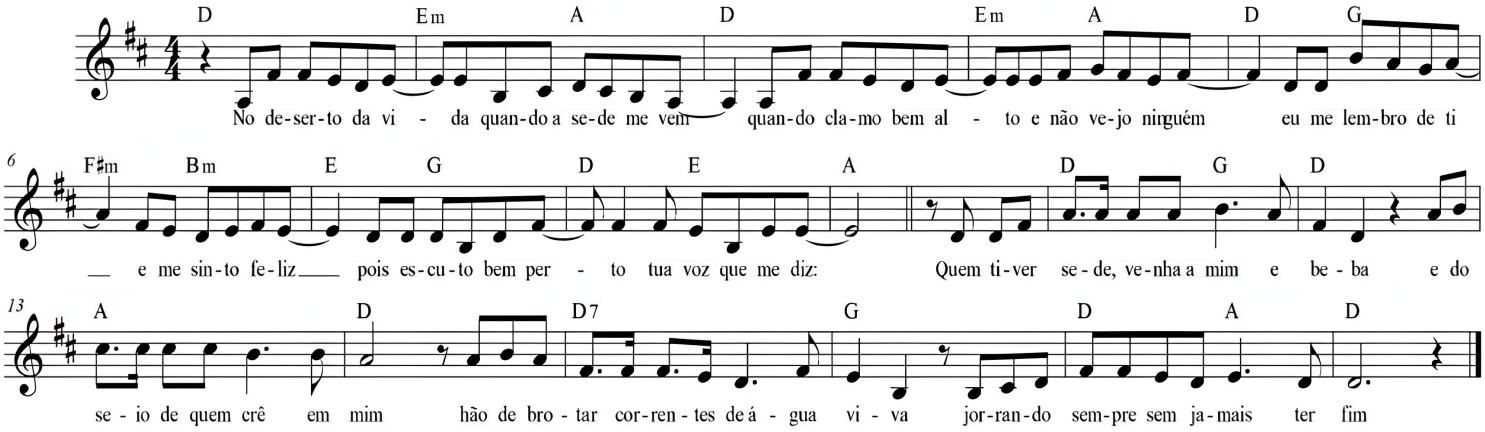

1. No deserto da vida, quando a sede me vem,
quando clamo bem alto e não vejo ninguém.
Eu me lembro de ti e me sinto feliz,
pois escuto bem perto tua voz que me diz!

||: Quem tiver sede venha a mim e beba,
e do seio de quem crê em mim,
hão de brotar torrentes de água viva,
jorrando sempre sem jamais ter fim. :||

2. Muitas vezes, a dor não me deixa dizer,
quanta sede de amor trago dentro em meu ser.
Mas tu ouves a voz do silêncio também
e, no amor, me conduzes à fonte do bem!

3. O teu dom sem reservas eu vou receber,
este pão que conserva tua vida em meu ser.
Como outrora fizeste pela Samaria,
a tua presença me traz alegria!

4. Eu quisera viver ao teu lado, Senhor,
transformando minha vida em fonte de amor.
Onde todos que buscam, tentando encontrar,
em meu testemunho, te ouvissem falar!

Procissão - A força da Eucaristia

(Álbum Venham para a Ceia do Senhor - faixa 8)

Caracoral / Miria Therezinha Kolling

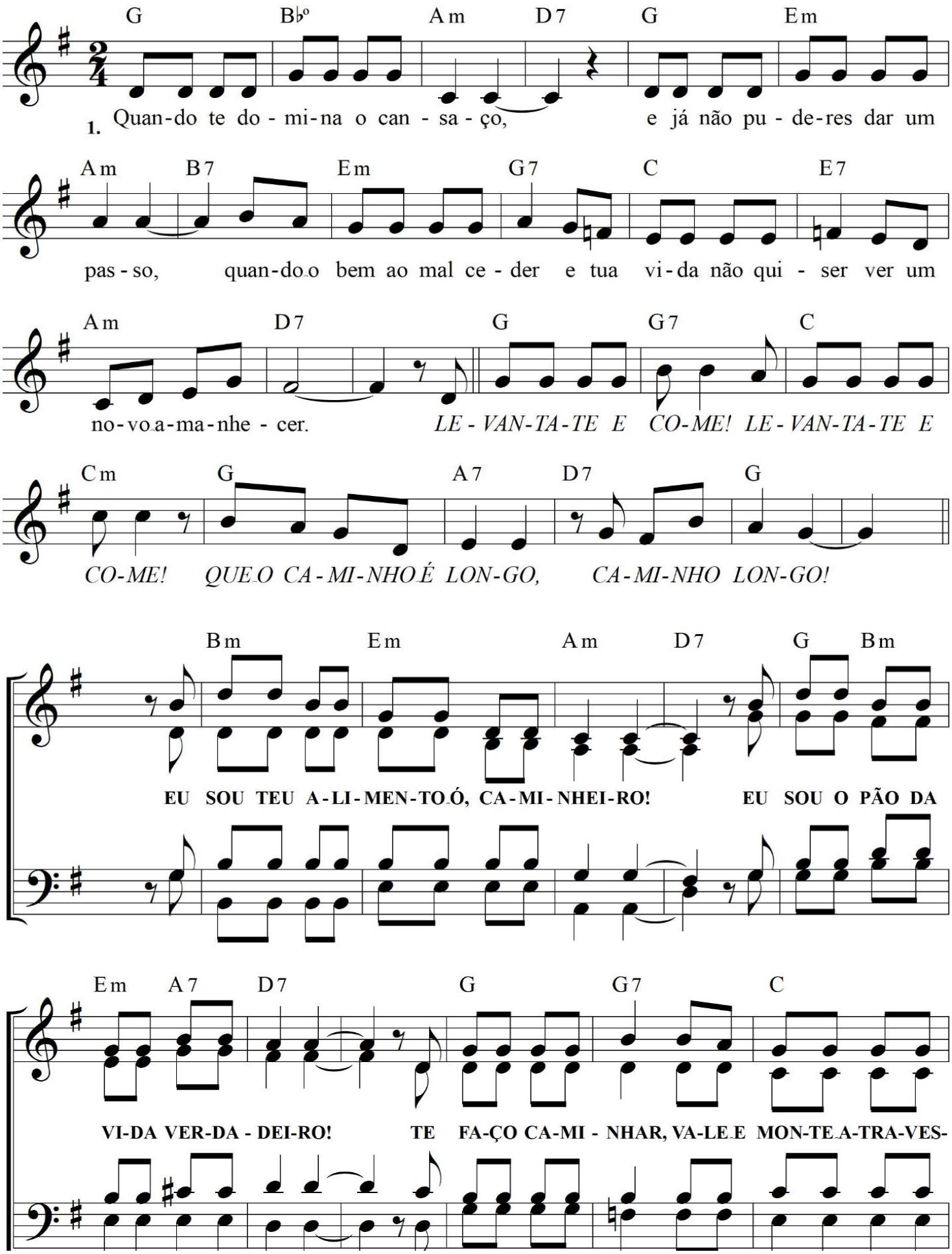

Procissão - A força da Eucaristia

(Álbum Venham para a Ceia do Senhor - faixa 8)

Caracoral / Miria Therezinha Kolling

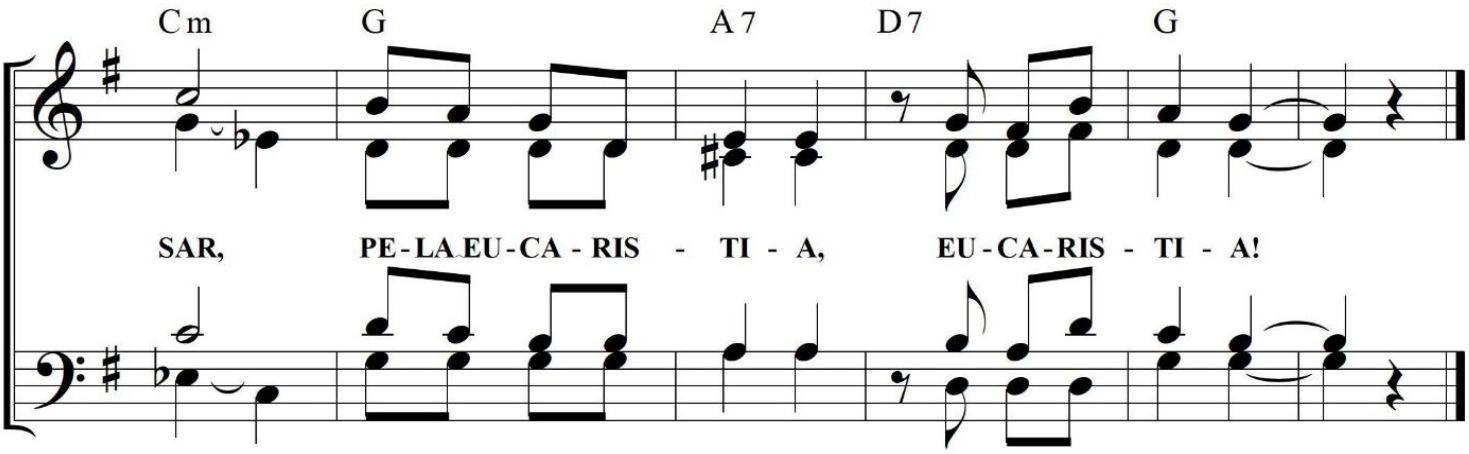

1. Quando te domina o cansaço
e já não puderes dar um passo.
Quando o bem ao mal ceder
e tua vida não quiser
ver um novo amanhecer

Levanta-te e come, levanta-te e come,
que o caminho é longo, caminho longo.
Eu sou teu alimento, ó caminheiro,
eu sou o Pão da vida verdadeiro.
Te faço caminhar, vale e monte atravessar,
pela Eucaristia, Eucaristia!

2. Quando te perderes no deserto
e a morte, então, sentires perto;
sem mais forças pra subir,
sem coragem de assumir
o que Deus, de ti, pedir

3. Quando a dor, o medo, a incerteza,
tentam apagar tua chama acesa
e tirar do coração a alegria e a paixão
de lutar, não ser em vão

4. Quando a voz do anjo, então, ouvires
e o coração de Deus sentires,
te acordando para o amor, renovando o teu vigor:
Água e pão, o bem maior.