PAULUS

CANTOS DO EVANGELHO

PARTITURAS

Volume 2 - Ciclo da Páscoa

Anos A, B e C

Pe. José Weber

PAULUS Música

Indice

Nº		Título	Pág.
		Introdução.....	1
1	-	O homem não vive somente de pão (1º Domingo – Quaresma – A, B e C.....	3
2	-	Uma voz do céu ressoa (2º Domingo – Quaresma – A, B e C).....	4
3	-	Quem beber daquela água (3º Domingo – Quaresma – A).....	5
4	-	Destruí este templo (3º Domingo – Quaresma – B).....	6
5	-	Senhor, deixa a figueira (3º Domingo – Quaresma – C).....	7
6	-	O homem chamado Jesus (4º Domingo – Quaresma – A).....	8
7	-	Tanto Deus amou o mundo (4º Domingo – B).....	9
8	-	É necessário festejar e alegrar-nos (4º Domingo – Quaresma – C).....	10
9	-	Todo o que vive e crê em mim (5ºDomingo – Quaresma – A).....	11
10	-	Se o grão de trigo não morrer (5º Domingo – Quaresma – B).....	12
11	-	Mulher, ninguém te condenou (5º Domingo – Quaresma – C).....	13
12	-	Ó Pai, se este cálice (Domingo de Ramos e da Paixão do Senhor – A, B e C).....	14
13	-	O Espírito do Senhor repousa (Missa do Crisma – A, B e C).....	15
14	-	Eis meu corpo por vós doado (Missa da Ceia do Senhor – A, B e C).....	17
15	-	Ó Pai, em tuas mãos (Sexta-feira da Paixão do Senhor – A, B e C).....	18
16	-	Não procureis dentre os mortos (Vigília Pascal e Dia da Páscoa – A, B e C).....	19
17	-	Com teu dedo vem tocar (2º Domingo – Tempo da Páscoa – A, B e C).....	21
18	-	Jesus tomou o pão durante a ceia (3º Domingo – Tempo da Páscoa – A).....	22
19	-	Jesus aparece no meio dos seus (3º Domingo – Tempo da Páscoa – B).....	23
20	-	Tu me amas, Simão Pedro? (3º Domingo – Tempo da Páscoa – C).....	24
21	-	Ressuscitou o Bom Pastor (4º Domingo – Tempo da Páscoa – A, B e C).....	25
22	-	Eu sou o Caminho, a Verdade e a Vida (5º Domingo – Tempo da Páscoa – A)..	26
23	-	Eu sou a videira, vocês os ramos (5º Domingo – Tempo da Páscoa – B).....	27
24	-	É este o meu mandamento (5º Domingo – Tempo da Páscoa – C).....	28
25	-	Se me amardes realmente (6º Domingo – Tempo da Páscoa – A, B e C).....	29
26	-	Convosco eu estarei todos os dias (Ascensão do Senhor – A, B).....	30
27	-	Era preciso que o Cristo sofresse (Ascensão do Senhor – C).....	31
28	-	Cada um recebe o dom do Espírito Santo (Pentecostes – A, B e C).....	32
		Ficha técnica.....	33

Pe. José Weber, SVD

Cantos do Evangelho • Vol. 2

Ciclo da Páscoa • Anos A, B e C

O Evangelho proclamado em cada domingo oferece à comunidade de fé as características próprias do mistério pascal que é contemplado naquela celebração. É nele que aqueles que presidem a celebração no Dia do Senhor buscam inspiração para oferecer na homilia um aprofundamento da Palavra do Senhor. O Prefácio retoma-o, condensando os grandes motivos de ação de graças na Prece Eucarística.

Num único ato de culto pelo qual é oferecido aos fiéis um alimento proveniente de duas mesas, a da Palavra e a da Eucaristia, o Evangelho é a fonte de inspiração para este compositor tão conhecido do povo que, retomando uma frase curta e a mais importante, tirada do próprio Evangelho do dia, torna através da música e da poesia um meio eficaz para guardar a mensagem no coração e na vida.

O canto do Evangelho pode ser entoado em diversos momentos: antes de iniciar a celebração da missa ou da Palavra; após a leitura do Evangelho; após a pregação (homilia); na Comunhão com um salmo apropriado; na catequese; na Liturgia das Horas, como antífona do Cântico evangélico, ou ainda na meditação pessoal ou comunitária, para aprofundar a Palavra de Deus.

Quando se cantam com um salmo (na Comunhão), os Cantos do Evangelho buscam estabelecer esta conexão entre a ação gestual (aproximar-se da mesa eucarística) e o Evangelho de cada domingo.

A fim de enriquecer o repertório existente nas comunidades, o autor oferece neste volume cantos para o Ciclo da Páscoa (Anos A, B e C).

As comunidades e os diversos grupos de cantores e instrumentistas encontrarão no repertório deste livro ótimas opções para que o canto da comunhão "expresse pela unidade das vozes a união espiritual daqueles que se aproximam à mesa da comunhão, demonstrando a alegria dos corações e realçando a índole comunitária da procissão para receber a Eucaristia" *(Instrução Geral do Missal Romano, 86)*.

Tempo da Quaresma
Anos A, B e C

PAULUS Música

1. O homem não vive somente de pão

(1º Domingo – Quaresma – Anos A, B e C)

Letra: Mt 4,4 (refrão) / Sl 18B(19) (estrofes) / Música: Pe. José Weber, SVD

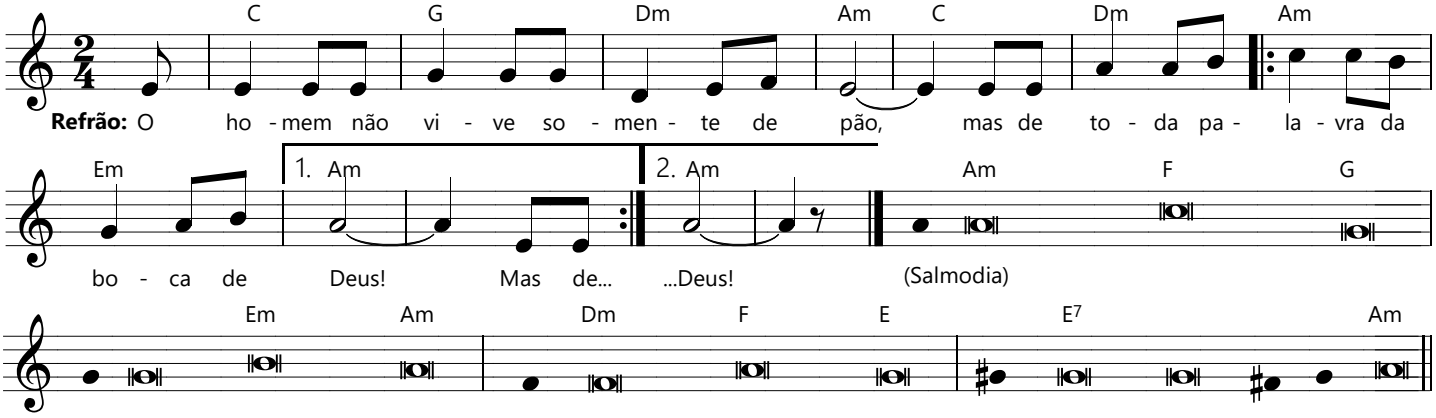

O homem não vive somente de pão,
mas de toda Palavra da boca de Deus.

1.
A lei do Senhor Deus é perfeita, *
conforto para a alma!
O testemunho do Senhor é fiel, *
sabedoria dos humildes.

2.
Os preceitos do Senhor são precisos, *
alegria ao coração.
O mandamento do Senhor é brilhante, *
para os olhos é uma luz.

3.
É puro o temor do Senhor, *
imutável para sempre.
Os julgamentos do Senhor são corretos *
e justos igualmente.

4.
Mais desejáveis do que o ouro são eles, *
do que o ouro refinado;
suas palavras são mais doces que o mel, *
que o mel que sai dos favos.

5.
Que vos agrade o cantar dos meus lábios *
e a voz da minha alma;
que ela chegue até vós, ó Senhor, *
meu Rochedo e Redentor!

2. Uma voz do céu ressoa

(2º Domingo – Quaresma – Anos A, B e C)

Letra: Mt 3,17 / Mc 1,11 / Lc 3,22b (refrão) / Sl 134(135) (estrofes)
Música: Pe. José Weber, SVD

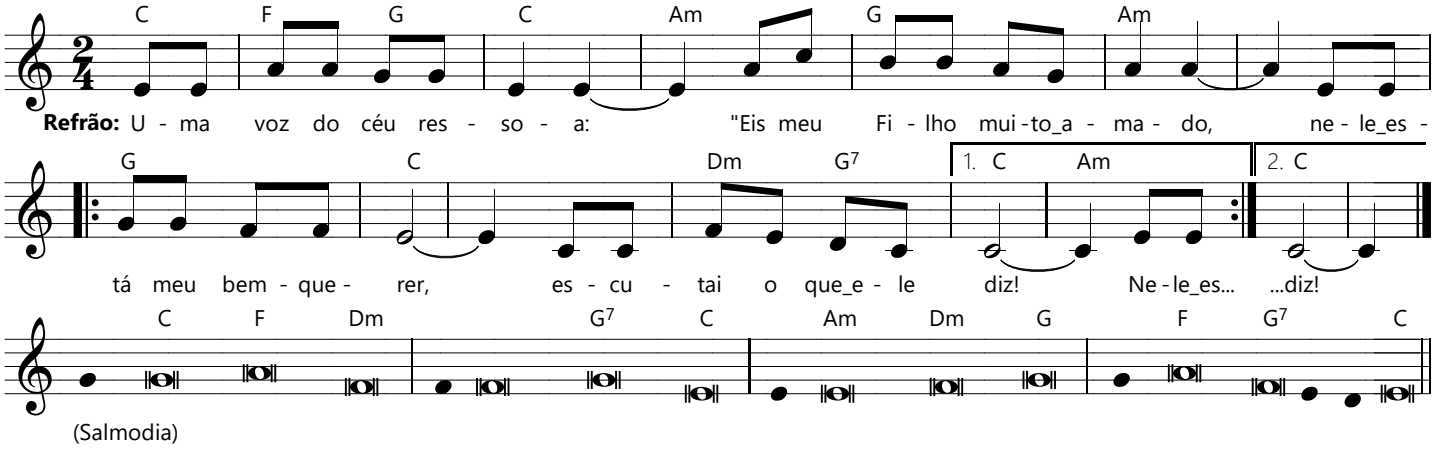

Uma voz do céu ressoa:
"Eis meu Filho muito amado,
||:nele está meu bem-querer,
escutai o que ele diz".:||

1.
Louvai o Senhor, bendizei-o;
louvai o Senhor, servos seus.
Louvai o Senhor, porque é bom;
cantai ao seu nome suave!

2.
Eu bem sei que o Senhor é tão grande, *
que é maior do que todos os deuses.
Ele faz tudo quanto lhe agrada, *
nas alturas dos céus e na terra.

3.
Ó Senhor, vosso nome é eterno; *
para sempre é a vossa lembrança.
O Senhor faz justiça a seu povo *
e é bondoso com aqueles que o servem.

4.
Israel, bendizei o Senhor; *
sacerdotes, louvai o Senhor!
Levitas, cantai ao Senhor; *
fiéis, bendizei o Senhor!

3. Quem beber daquela água

(3º Domingo – Quaresma – Ano A)

Letra: Jo 4,13 (refrão) /Sl 41(42 (estrofes) / Música: Pe. José Weber, SVD

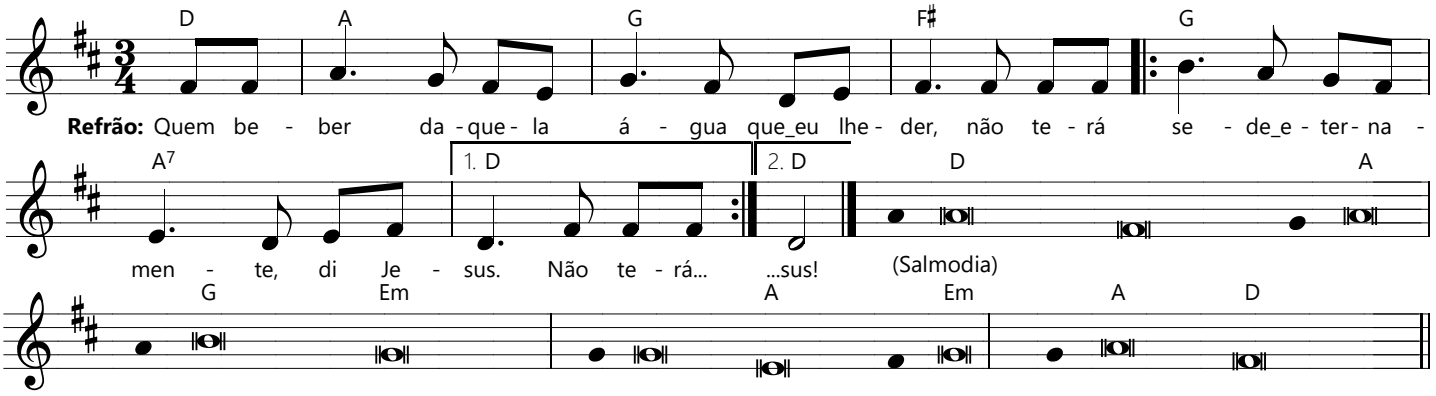

Quem beber daquela água que eu lhe der,
||:não terá sede eternamente, diz Jesus.:||

1.
Assim como a corça suspira *
Pelas águas correntes,
Suspira igualmente minh'alma *
Por vós, ó meu Deus!

2.
A minh'alma tem sede de Deus *
e deseja o Deus vivo.
Quando terei a alegria de ver *
a face de Deus?

3.
Como o abismo atrai outro abismo, *
ao fragor das cascatas,
vossas ondas e vossas torrentes *
sobre mim se lançaram.

4.
Que o Senhor me conceda de dia *
sua graça benigna
e de noite, cantando, eu bendigo *
ao meu Deus, minha vida.

4. Destruí este Templo

(3º Domingo – Quaresma – Ano B)

Letra: Jo 2,19-21 (refrão) / Sl 137(138) (estrofes) / Música: Pe. José Weber, SVD

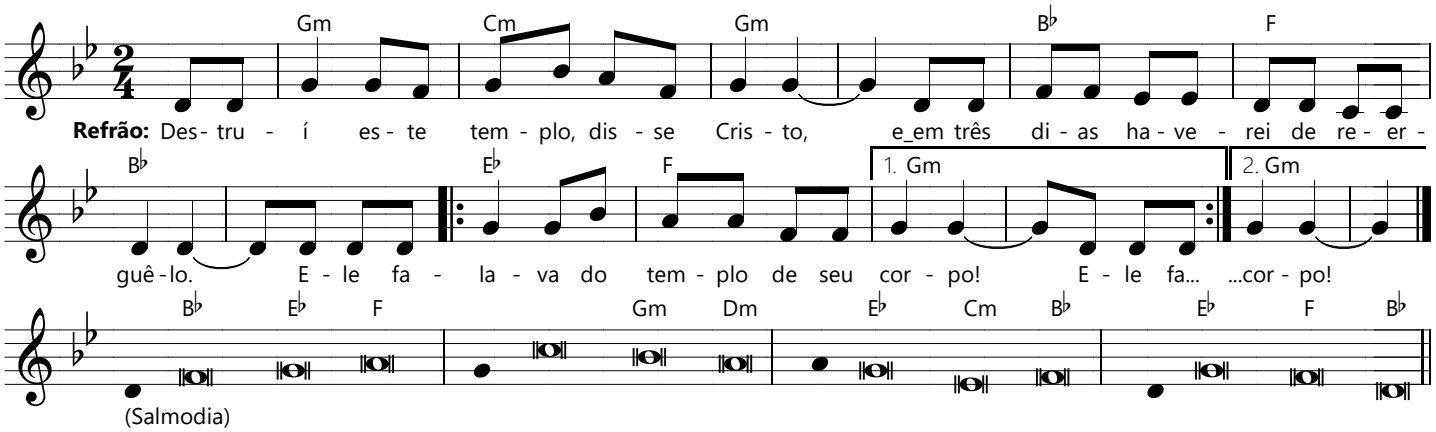

Destruí este Templo, disse Cristo,
e em três dias havereis de reerguê-lo.
||:Ele falava do templo do seu corpo.:||

1.
Ó Senhor, de coração eu vos dou graças, *
porque ouvistes as palavras dos meus lábios!
Perante os vossos anjos vou cantar-vos *
e ante o vosso templo vou prostrar-me.

2.
Eu agradeço vosso amor, vossa verdade, *
porque fizestes muito mais que prometestes;
naquele dia em que gritei vós me escutastes *
e aumentastes o vigor da minh'alma.

3.
Os reis de toda a terra hão de louvar-vos, *
quando ouvirem, ó Senhor, vossa promessa.
Hão de cantar vossos caminhos e dirão: *
"Como a glória do Senhor é grandiosa!"

4.
Altíssimo é o Senhor, mas olha os pobres, *
e de longe reconhece os orgulhosos.
Se no meio da desgraça eu caminhar, *
vós me fazeis tornar à vida novamente.

5.
Completai em mim a obra começada; *
ó Senhor, vossa bondade é para sempre!
Eu vos peço: não deixeis inacabada *
esta obra que fizeram vossas mãos!

5. Senhor, deixa a figueira

(3º Domingo – Quaresma – Ano C)

Letra: Lc 13,8 (refrão) / Sl 102(103) (estrofes) / Música: Pe. José Weber, SVD

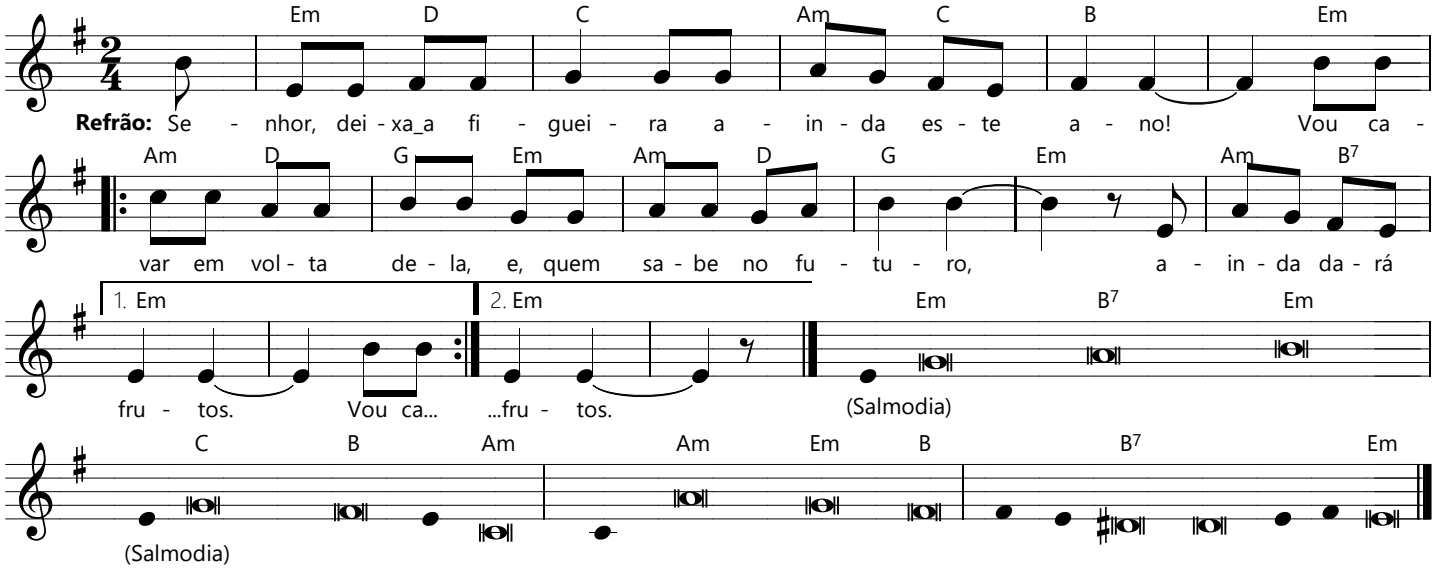

Senhor, deixa a figueira ainda este ano!
||:Vou cavar em volta dela,
e, quem sabe, no futuro, ainda dará frutos.:||

1.
O Senhor é indulgente, é favorável, *
é paciente, é bondoso e compassivo.
Não nos trata como exigem nossas faltas *
nem nos pune em proporção às nossas culpas.

2.
O Senhor realiza obras de justiça *
e garante o direito aos oprimidos;
revelou os seus caminhos a Moisés *
e aos filhos de Israel, seus grandes feitos.

3.
Como um pai se compadece de seus filhos, *
o Senhor tem compaixão dos que o temem.
Porque sabe de que barro somos feitos, *
e se lembra que apenas somos pó.

4.
Os dias do homem se parecem com a erva, *
ela floresce como a flor dos verdes campos;
mas apenas sopra o vento ela se esvai, *
já nem sabemos onde era o seu lugar.

6. O homem chamado Jesus

(4º Domingo – Quaresma – Ano A)

Letra: Jo 9,11 (refrão) / Sl 26(27) (estrofes) / Música: Pe. José Weber, SVD

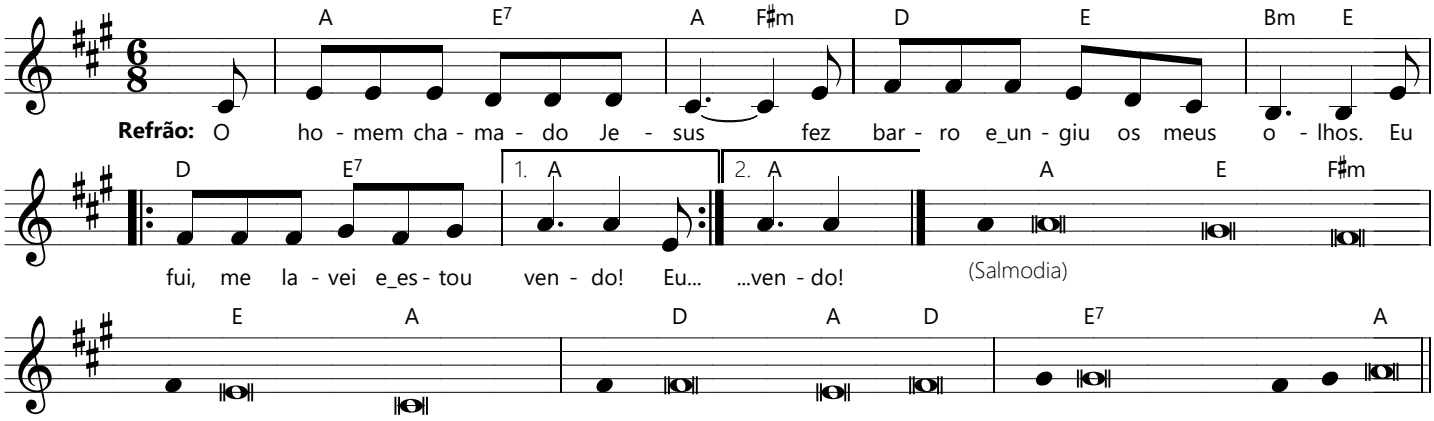

O homem chamado Jesus
fez barro e ungiu os meus olhos.
||:Eu fui, me levei e estou vendo.:||

1.
O Senhor é minha luz e salvação; *
de quem eu terei medo?
O Senhor é a proteção da minha vida; *
perante quem eu tremerei?

2.
Quando avançam os malvados contra mim, *
querendo devorar-me,
são eles, inimigos e opressores, *
que tropeçam e sucumbem.

3.
Se os inimigos acamparem contra mim, *
não temerá meu coração;
se contra mim uma batalha estourar, *
mesmo assim confiarei.

4.
Ao Senhor eu peço apenas uma coisa *
e é isto que eu desejo:
habitar no santuário do Senhor *
por toda a minha vida.

5.
Pois um abrigo me dará sob o seu teto *
nos dias da desgraça;
no interior de sua tenda há de esconder-me *
e proteger-me sobre a rocha.

7. Tanto Deus amou o mundo

(4º Domingo – Quaresma – Ano B)

Letra: Jo 3,16 (refrão) / Sl 102(103) (estrofes) / Música: Pe. José Weber, SVD

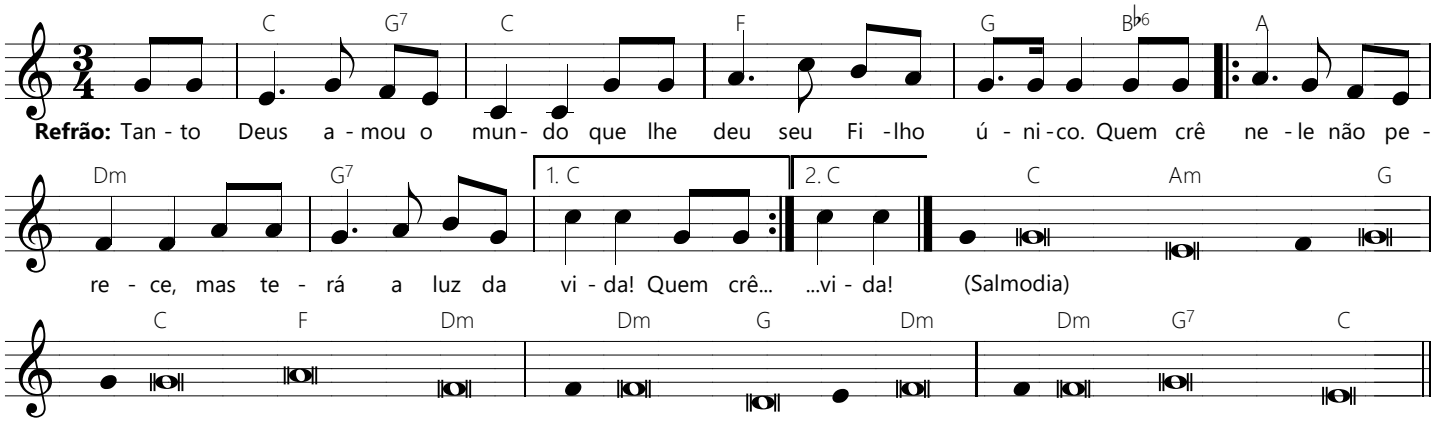

Tanto Deus amou o mundo
que lhe deu seu Filho único.
||:Quem crê nele não perece,
mas terá a luz da vida.:||

1.
Bendize, ó minha alma, ao Senhor *
e todo o meu ser seu santo nome!
Bendize, ó minha alma, ao Senhor, *
não te esqueças de nenhum de seus favores!

2.
Pois ele te perdoa toda a culpa, *
e cura toda a tua enfermidade;
da sepultura ele salva a tua vida *
e te cerca de carinho e compaixão.

3.
O Senhor realiza obras de justiça *
e garante o direito aos oprimidos;
revelou os seus caminhos a Moisés, *
e aos filhos de Israel, seus grandes feitos.

4.
O Senhor é indulgente, é favorável, *
é paciente, é bondoso e compassivo.
Não nos trata como exigem nossas faltas *
nem nos pune em proporção às nossas culpas.

8. É necessário festejar e alegrar-nos

(4º Domingo – Quaresma – Ano C)

Letra: Lc 15,32 (refrão) / Sl 70(71) (estrofes) / Música: Pe. José Weber, SVD

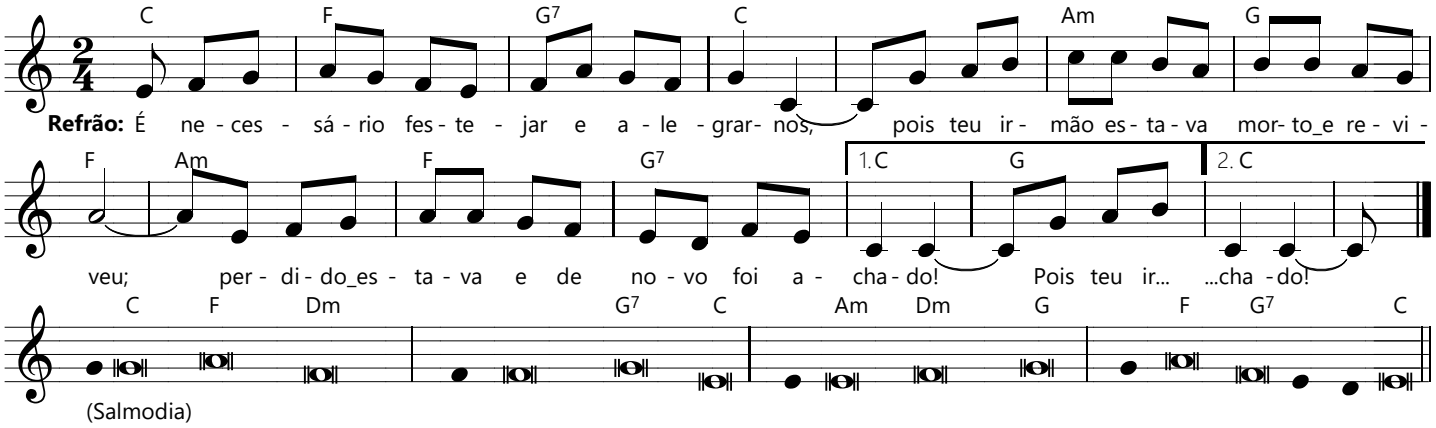

É necessário festejar e alegrar-nos,
||:pois teu irmão estava morto e reviveu;
perdido estava e de novo foi achado.:||

1.
Eu procuro meu refúgio em vós, Senhor: *
Que eu não seja envergonhado para sempre!
Porque sois justo, defendei-me e libertai-me! *
Escutai a minha voz, vinde salvar-me!

2.
Sede uma rocha protetora para mim, *
um abrigo bem seguro que me salve!
Porque sois a minha força e meu amparo, *
o meu refúgio e proteção e segurança!

3.
Eu porém, sempre em vós confiarei, *
sempre mais aumentarei vosso louvor!
Minha boca anunciará todos os dias *
vossa justiça e vossas graças incontáveis.

4.
Cantarei vossos portentos, ó Senhor, *
lembrarei vossa justiça sem igual!
Vós me ensinastes desde a minha juventude, *
e até hoje canto as vossas maravilhas.

9. Todo o que vive e crê em mim

(5º Domingo – Quaresma – Ano A)

Letra: Jo 11,26 (refrão) / Sl 62(63) (estrofes) / Música: Pe. José Weber, SVD

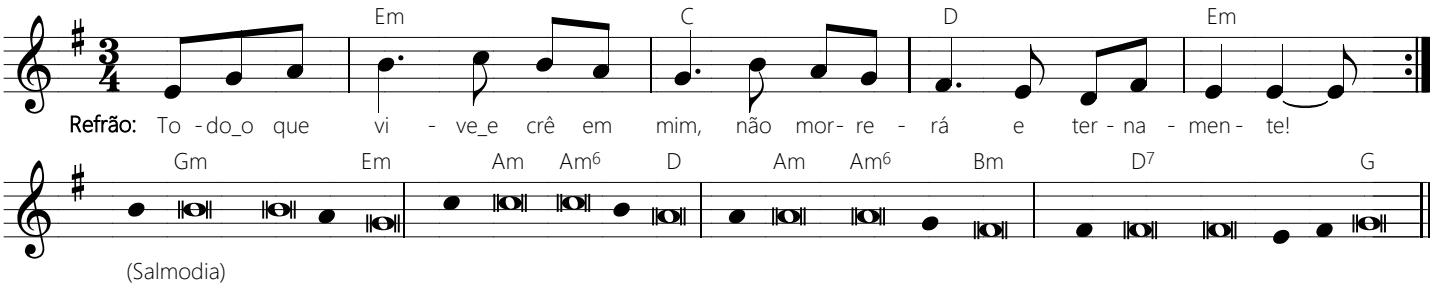

||:Todo o que vive e crê em mim
não morrerá eternamente!:||

1.
Sois **vós**, ó Se**nhor**, o meu **Deus**! *
Desde a au**ro**ra ansi**o**so vos **bus**co!
A minh'**al**ma tem **se**de de **vós**, *
como **ter**ra se**den**ta e sem **á**gua!

2.
Vosso a**mor** vale **mais** do que a **vi**da: *
E por **is**so meus **lá**bios vos **lou**vam.
Quero, **pois**, vos lou**var** pela **vi**da *
e ele**var** para **vós** minhas **mãos**!

3.
A minh'**al**ma ser**á** saci**a**da, *
como em **gran**de ban**que**te de **fes**ta;
canta**rá** a ale**gri**a em meus **lá**bios, *
ao can**tar** para **vós** meu lou**vor**!

4.
Para **mim** fostes **sem**pre um so**cor**ro; *
de vossas **a**sas à **som**bra eu e**xul**to!
Minha **al**ma se a**gar**ra em **vós**; *
com po**der** vossa **mão** me sus**ten**ta.

10. Se o grão de trigo não morrer

(5º Domingo – Quaresma – Ano B)

Letra: Jo 12,24 (refrão) / Sl 29(30) (estrofes) / Música: Pe. José Weber, SVD

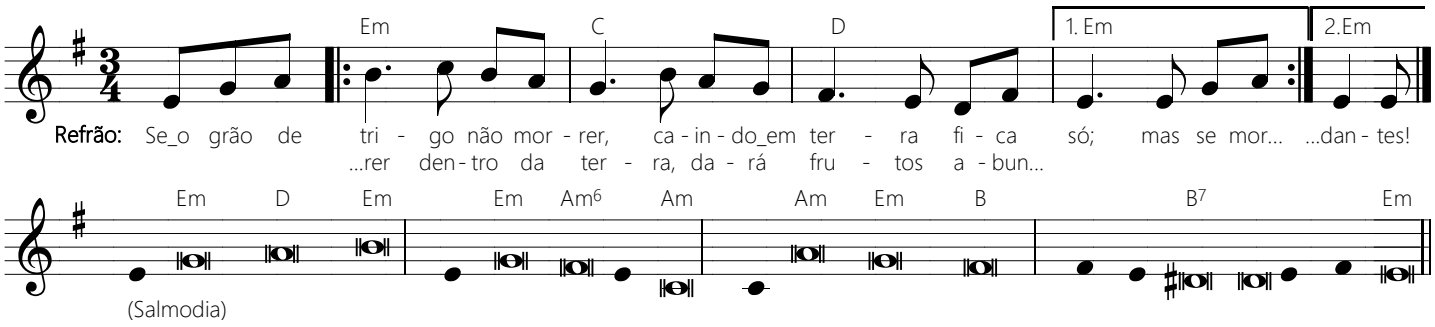

Se o grão de trigo não morrer
caindo em terra fica só;
mas se morrer dentro da terra,
dará frutos abundantes!

1.
Eu vos exalto, ó Senhor, pois me livrastes *
e não deixastes rir de mim meus inimigos!
Senhor, clamei por vós, pedindo ajuda, *
e vós, meu Deus, me devolvestes a saúde.

2.
Vós tirastes minha alma dos abismos *
e me salvastes, quando estava já morrendo.
Por vós, ó meu Senhor, agora eu clamo, *
e imploro a piedade do meu Deus.

3.
Escutai-me, Senhor Deus, tende piedade! *
Sede, Senhor, o meu abrigo protetor!
Transformastes o meu pranto em uma festa, *
meus farrapos, em adornos de alegria.

4.
Cantai salmos ao Senhor, povo fiel, *
dai-lhe graças e invocai seu santo nome!
Se à tarde vem o pranto visitar-nos, *
de manhã nos vem saudar a alegria.

11. Mulher, ninguém te condenou

(5º Domingo – Quaresma – Ano C)

Letra: Jo 8,10-11 (refrão) / Sl 22(23) (estrofes) / Música: Pe. José Weber, SVD

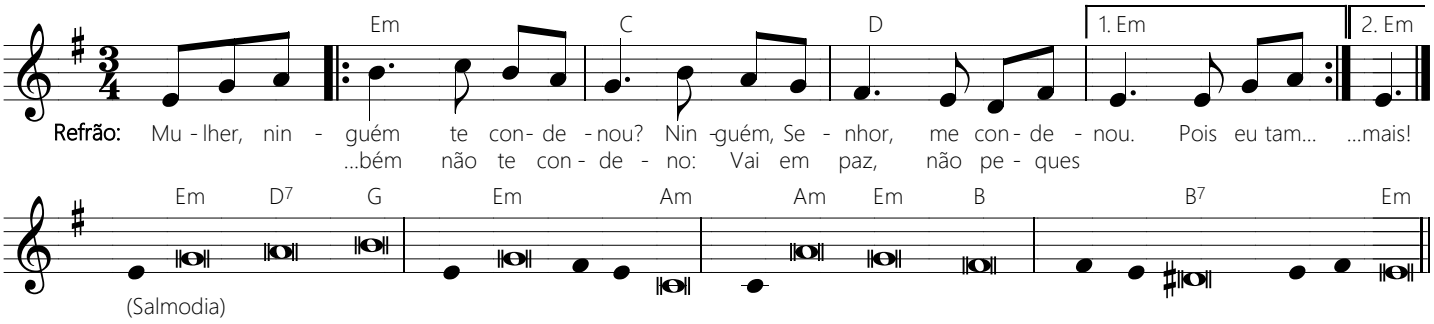

Mulher, ninguém te condenou?
Ninguém, Senhor, me condenou.
Pois eu também não te condeno:
Vai em paz, não peques mais!

1.
O Senhor é o pastor que me conduz; *
não me falta coisa alguma.
Pelos prados e campinas verdejantes *
ele me leva a descansar.

2.
Para as águas repousantes me encaminha *
e restaura as minhas forças.
Ele me guia no caminho mais seguro, *
pela honra de seu nome.

3.
Mesmo que eu passe pelo vale tenebroso, *
nenhum mal eu temerei;
estais comigo com bastão e com cajado; *
eles me dão a segurança!

4.
Preparais à minha frente uma mesa, *
bem à vista do inimigo;
e com óleo vós ungis minha cabeça; *
o meu cálice transborda.

5.
Felicidade e todo o bem hão de seguir-me, *
por toda a minha vida;
e, na casa do Senhor, habitarei *
pelos tempos infinitos.

12. Ó Pai, se este cálice

(Domingo de Ramos e da Paixão do Senhor)

Letra: Mt 26,42 (refrão) / Sl 21(22) (estrofes) / Música: Pe. José Weber, SVD

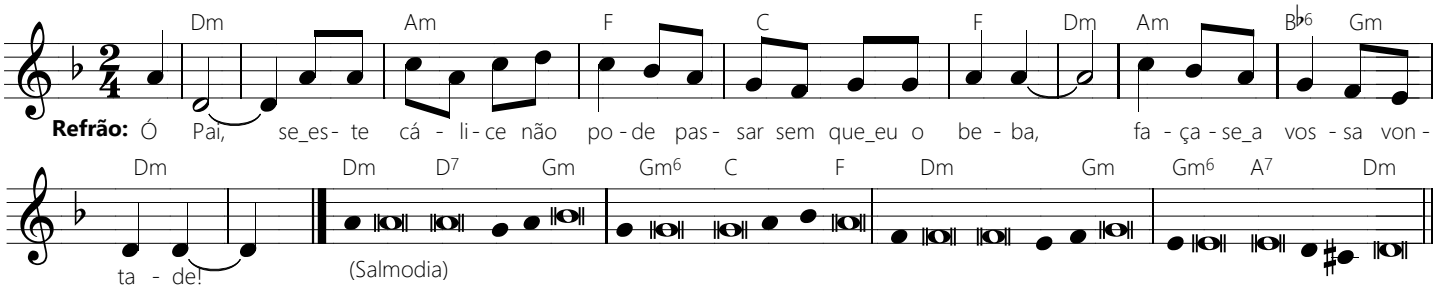

Ó Pai, se este cálice não pode passar sem que eu o beba, faça-se a tua vontade!

1.
Meu **Deus**, meu Deus, por **que** me abando**nas**tes? *
E ficais **lon**ge de meu **gri**to e minha **pre**ce?
Ó meu **Deus**, clamo de **dia** e não me ou**vis**, *
clamo de **noi**te e para **mim** não há res**pos**ta!

2.
Foi em **vós** que espe**ra**ram nossos **pais**; *
espe**ra**ram e vós **mes**mo os liber**tas**tes.
Seu cla**mor** subiu a **vós** e foram **sal**vos; *
em vós confi**a**ram e não **fo**ram enga**na**dos.

3.
Quanto a **mim**, eu sou um **ver**me e não um **ho**mem; *
sou o opr**ó**brio e o des**pre**zo das na**ções**.
Riem de **mim** todos a**que**les que me **ve**em, *
torcem os **lá**bios e sa**co**dem a ca**be**ça.

4.
"Ao Se**nhor** se confi**ou**, ele o li**ber**te *
e agora o **sal**ve, se é ver**da**de que ele o **a**ma!"
Desde a **mi**nha concep**ção** me condu**zis**tes *
e no **se**io mater**nal** me agasa**lhas**tes.

5.
Desde **quan**do vim à **luz** vos fui en**tre**gue; *
desde o **ven**tre de minha **mãe** sois o meu **Deus**!
Não fi**queis** longe de **mim**, porque pa**de**ço; *
ficai **per**to, pois não **há** quem me so**cor**ra!

13. O Espírito do Senhor repousa

(Missa do Crisma – Anos A, B e C)

Letra: Lc 4,18 (refrão) / Sl 88(89) (estrofes) / Música: Pe. José Weber, SVD

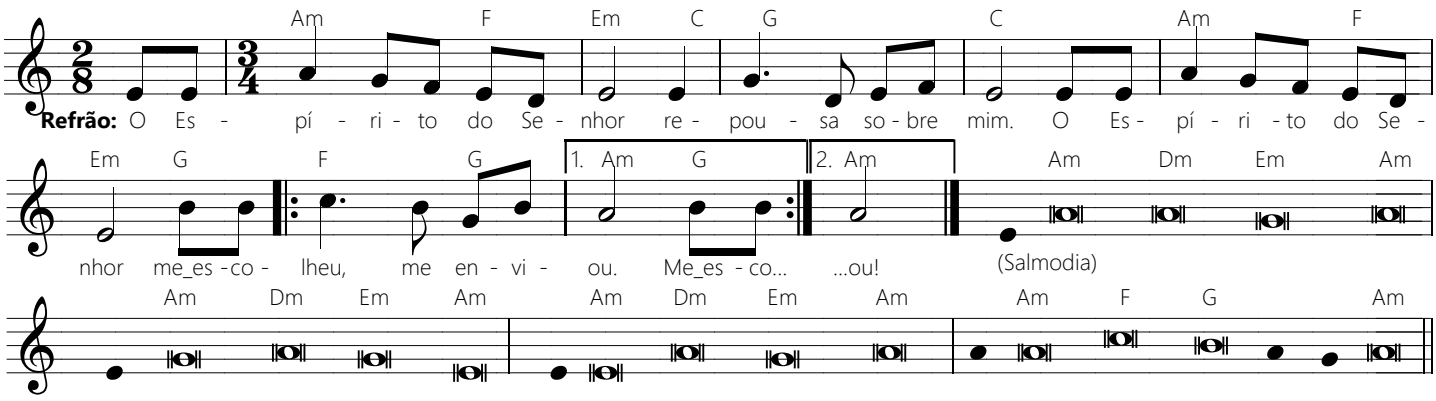

O Espírito do Senhor repousa sobre mim.
O Espírito do Senhor
||:me escolheu, me enviou.:||

1. "Encontrei e escolhi a Davi, meu servidor, *
E o ungi para ser rei, com meu óleo consagrado.
Estará sempre com ele minha mão onipotente, *
e meu braço poderoso há de ser a sua força.

2. Ele, então, me invocará: 'Ó Senhor, vós sois meu Pai, *
sois meu Deus, sois meu Rochedo onde encontro a salvação!'
E por isso farei dele o meu filho primogênito, *
sobre os reis de toda a terra farei dele o Rei altíssimo.

3. Eu jamais violarei a Aliança que firmei, *
e jamais hei de mudar o que meus lábios proferiram!
Eu jurei uma só vez por minha própria santidade, *
e portanto, com certeza, a Davi não mentirei!

4. Eis que a sua descendência durará eternamente *
e seu trono ficará à minha frente como o sol;
como a lua que perdura sempre firme pelos séculos, *
e no alto firmamento é testemunha verdadeira."

Tríduo Pascal
Anos A, B e C

PAULUS Música

14. Eis meu corpo por vós doado

(Missa da Ceia do Senhor – Tríduo Pascal - Anos A, B e C)

Letra: 1Cor 11,24 (refrão) / Sl 134(135) (estrofes) / Música: Pe. José Weber, SVD

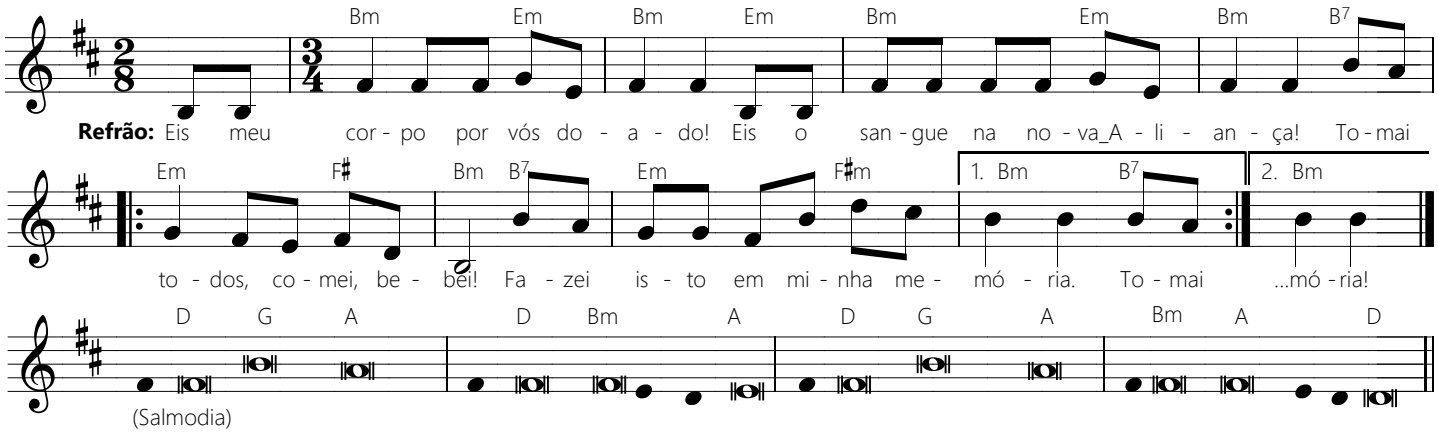

Eis meu corpo por vós doado!
Eis o sangue da Nova Aliança!
||:Tomai todos, comeu, bebei!
Fazei isto em minha memória.:||

1.
Louvai o Senhor, bendizei-o; *
louvai o Senhor, servos seus,
que celebrais o louvor em seu templo *
e habitais junto aos átrios de Deus!

2.
Louvai o Senhor, porque é bom; *
cantai ao seu nome suave!
Escolheu para si a Jacó, *
preferiu Israel por herança.

3.
Ó Senhor, vosso nome é eterno; *
para sempre é a vossa lembrança!
O Senhor faz justiça a seu povo *
e é bondoso com aqueles que o servem.

4.
Israel, bendizei o Senhor; *
sacerdotes, louvai o Senhor;
fiéis, bendizei o Senhor! *
Bendito o Senhor em Sião!

15. Ó Pai, em tuas mãos

(Sexta-feira da Paixão do Senhor – Tríduo Pascal - Anos A, B e C)

Letra: Lc 23,46 (refrão) / Sl 21(22) (estrofes) / Música: Pe. José Weber, SVD

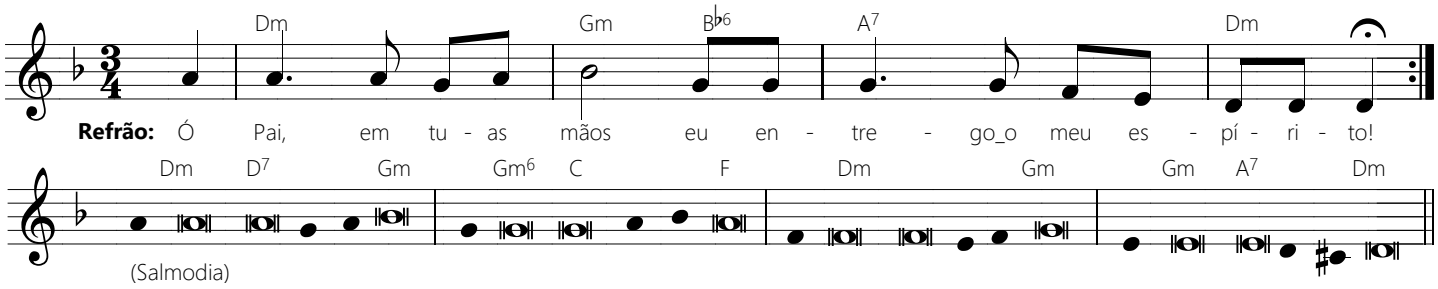

Ó Pai, em tuas mãos eu entrego o meu espírito!

1.
Meu Deus, meu Deus, por que me abandonastes? *
E ficais longe de meu grito e minha prece?
Ó meu Deus, clamo de dia e não me ouvis, *
e clamo de noite e para mim não há resposta!

2.
Foi em vós que esperaram nossos pais; *
esperaram e vós mesmo os libertastes.
Seu clamor subiu a vós e foram salvos; *
em vós confiaram e não foram enganados.

3.
Quanto a mim, eu sou um verme e não um homem; *
sou o opróbrio e o desprezo das nações.
Riem de mim todos aqueles que me veem, *
torcem os lábios e sacodem a cabeça.

4.
"Ao Senhor se confiou, ele o liberte *
e agora o salve, se é verdade que ele o ama!"
Desde a minha concepção me conduzistes, *
e no seio maternal me agasalhastes.

5.
Desde quando vim à luz vos fui entregue; *
desde o ventre de minha mãe sois o meu Deus!
Não fiqueis longe de mim, porque padeço; *
ficai perto, pois não há quem me socorra!

16. Não procureis dentre os mortos

(Vigília Pascal e Dia da Páscoa – Tríduo Pascal - Anos A, B e C)

Letra: Lc 24,5-6 (refrão) / Sl 117(118) (estrofes) / Música: Pe. José Weber, SVD

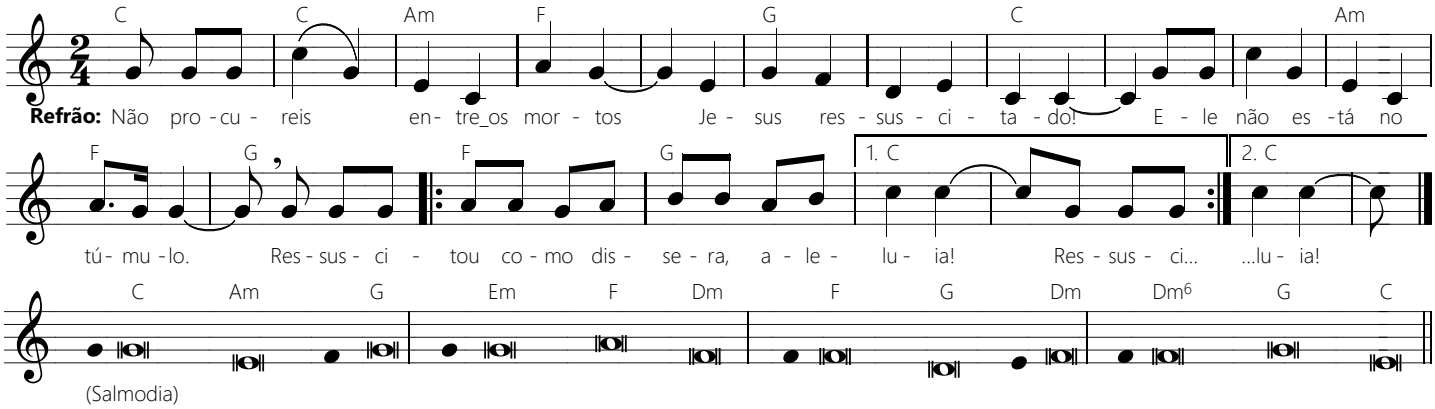

Não procureis entre os mortos
Jesus ressuscitado!
Ele não está no túmulo.
||:Ressuscitou como dissera, aleluia!:||

1.
Dai graças ao Senhor, porque ele é bom! *
"Eterna é a sua misericórdia!"
A casa de Israel agora o diga: *
"Eterna é a sua misericórdia!"

2.
É melhor buscar refúgio no Senhor *
do que pôr no ser humano a esperança;
é melhor buscar refúgio no Senhor *
do que contar com os poderosos deste mundo!

3.
O Senhor é minha força e o meu canto *
e tornou-se para mim o Salvador.
Clamores de alegria e de vitória *
ressoem pelas tendas dos fiéis.

4.
A mão direita do Senhor fez maravilhas, *
a mão direita do Senhor me levantou.
Não morrerei, mas ao contrário, viverei *
para cantar as grandes obras do Senhor!

Tempo Pascal
Anos A, B e C

PAULUS Música

17. Com teu dedo vem tocar

(2º Domingo – Tempo da Páscoa - Anos A, B e C)

Letra: Jo 20,27 (refrão) / Sl 117(118) (estrofes) / Música: Pe. José Weber, SVD

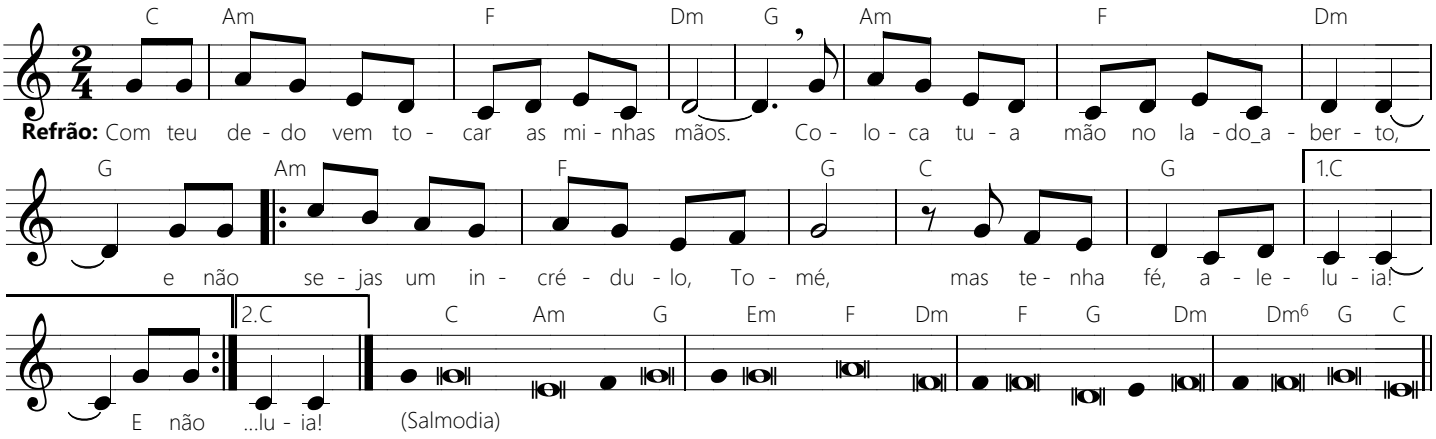

Com teu dedo vem tocar as minhas mãos.
Coloca a tua mão no lado aberto,
||:e não sejas um incrédulo, Tomé,
mas tenha fé, aleluia!:||

1.
Dai graças ao Senhor, porque ele é bom! *
"Eterna é a sua misericórdia!"
A casa de Israel agora o diga: *
"Eterna é a sua misericórdia!"

2.
É melhor buscar refúgio no Senhor *
do que pôr no ser humano a esperança;
é melhor buscar refúgio no Senhor *
do que contar com os poderosos deste mundo!

3.
O Senhor é minha força e o meu canto *
e tornou-se para mim o Salvador.
Clamores de alegria e de vitória *
ressoem pelas tendas dos fiéis.

4.
A mão direita do Senhor fez maravilhas, *
a mão direita do Senhor me levantou.
Não morrerei, mas ao contrário, viverei *
para cantar as grandes obras do Senhor!

18. Jesus tomou o pão durante a ceia

(3º Domingo – Tempo da Páscoa - Ano A)

Letra: Lc 24,30-31 (refrão) / Sl 65(66) (estrofes) / Música: Pe. José Weber, SVD

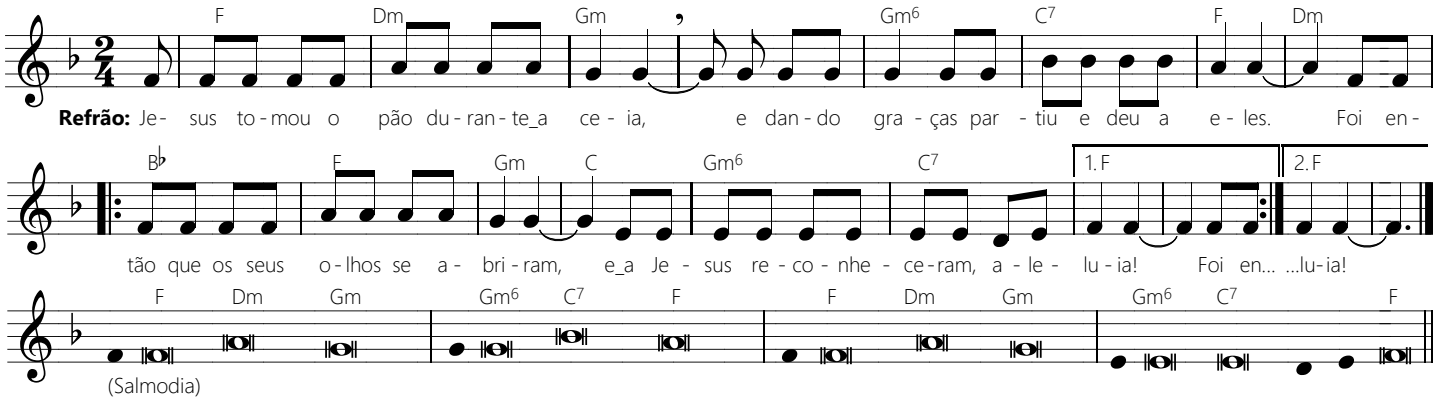

Canta-se a antífona apenas no início e no fim.

Antífona:

Jesus tomou o pão durante a ceia,
e dando graças partiu e deu a eles.

1.
Aclamai o Senhor Deus, ó terra inteira, *
cantai salmos a seu nome glorioso!
Vinde ver todas as obras do Senhor; *
seus prodígios estupendos entre os homens!

2.
Exultemos de alegria no Senhor! *
Ele domina para sempre com poder
e seus olhos estão fixos sobre os povos: *
que os rebeldes não se elevem contra ele!

Refrão:

||:Foi então que os seus olhos se abriram,
e a Jesus reconheceram, aleluia!:||

3.
Nações, glorificai ao nosso Deus, *
anunciai em alta voz o seu louvor!
É ele quem dá vida à nossa vida *
e não permite que vacilem nossos pés.

4.
Em vossa casa entrarei com sacrifícios *
e cumprirei todos os votos que vos fiz;
as promessas que meus lábios vos fizeram, *
e minha boca prometeu na minha angústia.

5.
Todos vós que a Deus temeis, vinde escutar: *
vou contar-vos todo bem que ele me fez!
Bendito seja o Senhor Deus que me escutou, *
não rejeitou minha oração e meu clamor!

19. Jesus aparece no meio dos seus

(3º Domingo – Tempo da Páscoa - Ano B)

Letra: Lc 24,36 (refrão) / Sl 29(30) (estrofes) / Música: Pe. José Weber, SVD

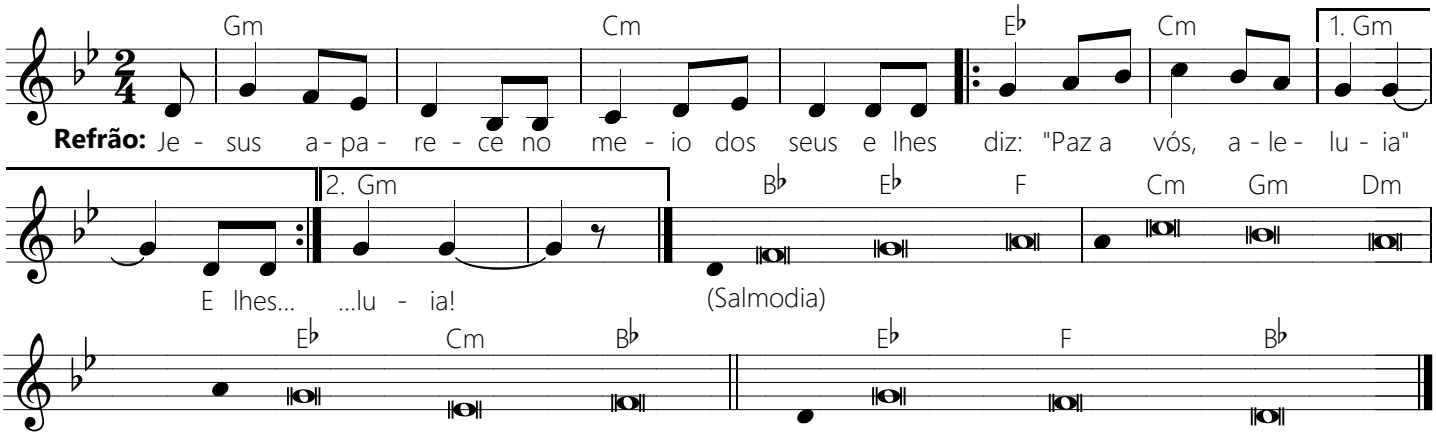

Jesus aparece no meio dos seus
||:e lhes diz: Paz a vós! Aleluia.:||

1.
Cantai salmos ao Senhor, povo fiel, *
dai-lhe graças, invocai seu santo nome!
Pois sua ira dura apenas um momento, *
mas sua bondade permanece a vida inteira.

2.
Nos momentos mais felizes eu dizia: *
"Jamais hei de sofrer qualquer desgraça!"
Honra e poder me concedia a vossa graça, *
mas escondestes vossa face e perturbei-me.

3.
Transformastes o meu pranto em uma festa, *
meus farrapos, em adornos de alegria,
para minh'alma vos louvar ao som da harpa *
e ao invés de se calar, agradecer-vos.

20. Tu me amas, Simão Pedro?

(3º Domingo – Tempo da Páscoa - Ano C)

Letra: Jo 21,17 (refrão) / Sl 17(18) (estrofes) / Música: Pe. José Weber, SVD

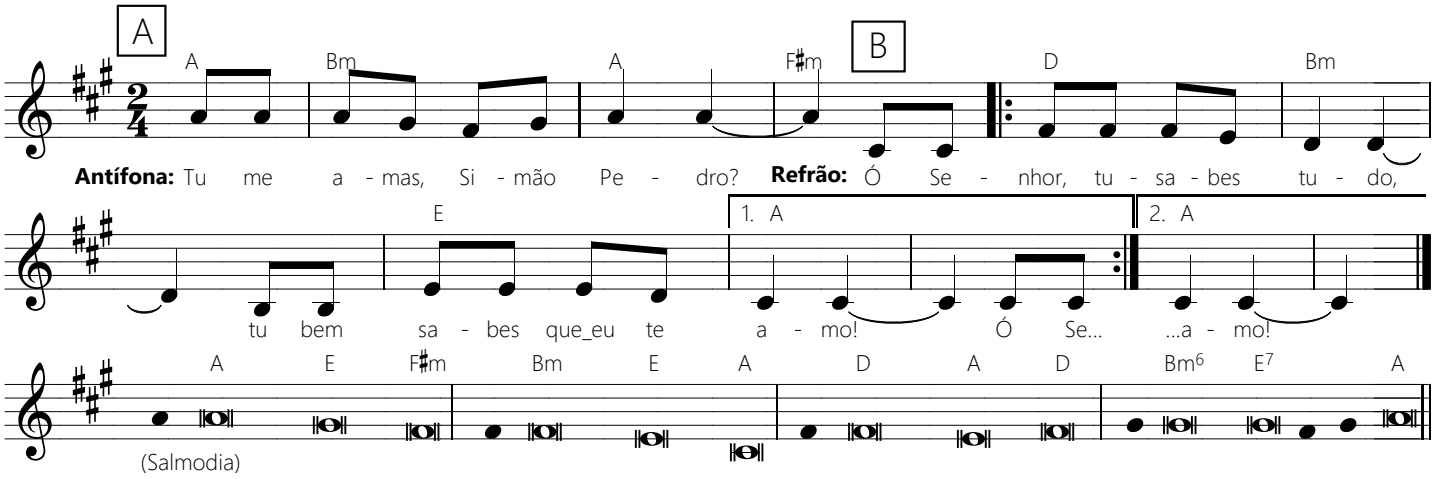

Canta-se a antífona apenas no início e no fim.
Um solista pode cantar a antífona e outro, o refrão.

Antífona:

Tu me amas, Simão Pedro?

1.
Eu vos amo, ó Senhor, sois minha força, *
minha Rocha, meu Refúgio e Salvador!
Ó meu Deus, sois o Rochedo que me abriga, *
minha Força e poderosa Salvação!

2.
Ao Senhor eu invoquei na minha angústia *
e elevei o meu clamor para o meu Deus;
de seu Templo ele escutou a minha voz, *
e chegou a seus ouvidos o meu grito.

Refrão:

||:Ó Senhor, tu sabes tudo,
tu bem sabes que eu te amo!:||

3.
Lá do alto ele estendeu a sua mão *
e das águas mais profundas retirou-me;
libertou-me do inimigo poderoso *
e de rivais muito mais fortes do que eu.

4.
Assaltaram-me no dia da aflição, *
mas o Senhor foi para mim um protetor;
colocou-me num lugar bem espaçoso: *
o Senhor me libertou, porque me ama.

5.
Ó Senhor, fazeis brilhar a minha lâmpada; *
ó meu Deus, iluminais as minhas trevas.
Junto convosco eu enfrento os inimigos, *
com vossa ajuda eu transponho altas muralhas.

21. Ressuscitou o Bom Pastor

(4º Domingo – Tempo da Páscoa - Anos A, B e C)

Cf. Jo 10,11 (refrão) / Sl 22(23) (estrofes) / Música: Pe. José Weber, SVD

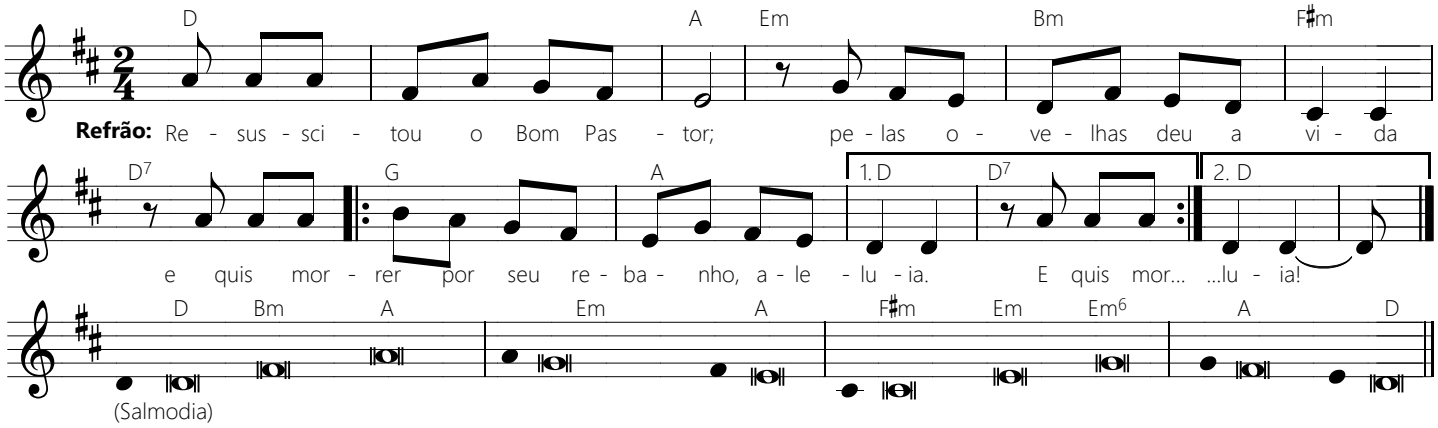

Ressuscitou o Bom Pastor;
pelas ovelhas deu a vida
||:e quis morrer por seu rebanho, aleluia!:||

1.
O Senhor é o pastor que me conduz; *
não me falta coisa alguma.
Pelos prados e campinas verdejantes *
ele me leva a descansar.

2.
Para as águas repousantes me encaminha *
e restaura as minhas forças.
Ele me guia no caminho mais seguro, *
pela honra de seu nome.

3.
Mesmo que eu passe pelo vale tenebroso, *
nenhum mal eu temerei;
estais comigo com bastão e com cajado; *
eles me dão a segurança!

4.
Preparais à minha frente uma mesa, *
bem à vista do inimigo;
e com óleo vós ungis minha cabeça; *
o meu cálice transborda.

5.
Felicidade e todo o bem hão de seguir-me, *
por toda a minha vida;
e, na casa do Senhor, habitarei *
pelos tempos infinitos.

22. Eu sou o Caminho, a Verdade e a Vida

(5º Domingo – Tempo da Páscoa - Ano A)

Letra: Jo 14,6 (refrão) / Sl 15(16) (estrofes) / Música: Pe. José Weber, SVD

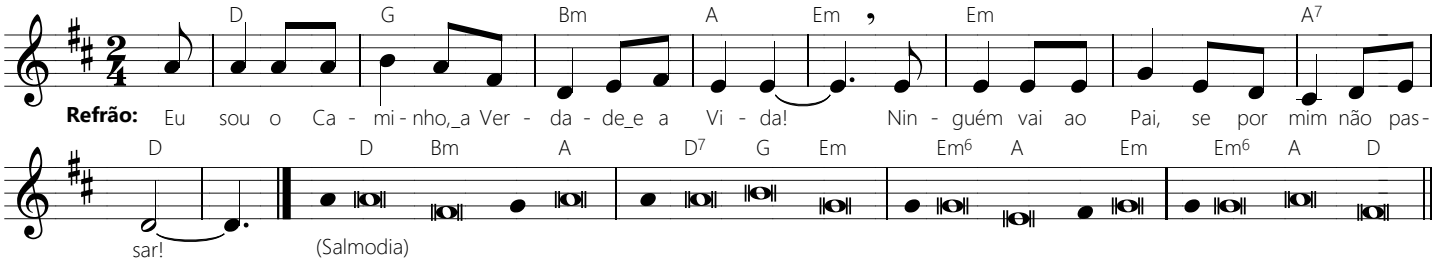

Eu sou o Caminho, a Verdade e a Vida! Ninguém vai ao Pai, se por mim não passar!

1.
Guardai-me, ó **Deus**, porque em **vós** me refu**gio**! *
Digo ao Se**nhor**: "Somente **vós** sois meu Se**nhor**:
nenhum **bem** eu posso a**char** fora de **vós**;
meu des**ti**no está se**gu**ro em vossas **mãos**!"

2.
Ó Se**nhor**, sois minha he**ran**ça e minha **ta**ça, *
meu des**ti**no está se**gu**ro em vossas **mãos**!
Foi demar**ca**da para **mim** a melhor **ter**ra, *
eu e**xul**to de ale**gri**a em minha he**ran**ça!

3.
Tenho **sem**pre o Se**nhor** ante meus **o**lhos, *
pois se o **te**nho a meu **la**do não va**ci**lo.
Eis por **que** meu cora**ção** está em **fes**ta, *
minha **al**ma reju**bi**la de ale**gri**a.

4.
Até meu **cor**po no re**pou**so está tran**qui**lo; *
pois não ha**veis** de me dei**xar** entregue à **mor**te
nem vosso a**mi**go conhe**cer** a corrup**ção**. *
Junto a **vós**, felici**da**de sem li**mi**tes.

23. Eu sou a videira, vocês os ramos

(5º Domingo – Tempo da Páscoa - Ano B)

Letra: Jo 15,5 (refrão) / Sl 97(98) (estrofes) / Música: Pe. José Weber, SVD

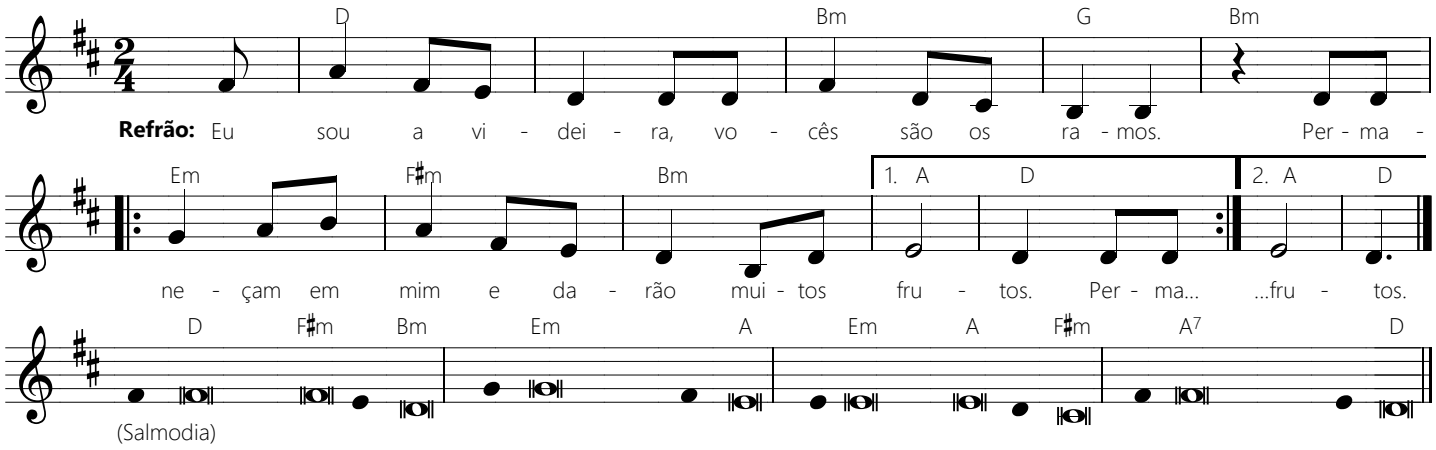

Eu sou a videira, vocês são os ramos.
||:Permaneçam em mim e darão muitos frutos.:||

1.
Cantai ao Senhor Deus um canto novo, *
porque ele fez prodígios!
Sua mão e o seu braço forte e santo *
alcançaram–lhe a vitória.

2.
O Senhor fez conhecer a salvação *
e às nações, sua justiça;
recordou o seu amor sempre fiel *
pela casa de Israel.

3.
Cantai salmos ao Senhor ao som da harpa *
e da cítara suave!
Aclamai com os clarins e as trombetas *
ao Senhor, o nosso Rei!

4.
Aplauda o mar com todo ser que nele vive, *
o mundo inteiro e toda gente!
As montanhas e os rios batam palmas *
e exultem de alegria.

24. É este o meu mandamento

(5º Domingo – Tempo da Páscoa - Ano C)

Letra: Jo 13,34 (refrão) / Sl 144(145) (estrofes) / Música: Pe. José Weber, SVD

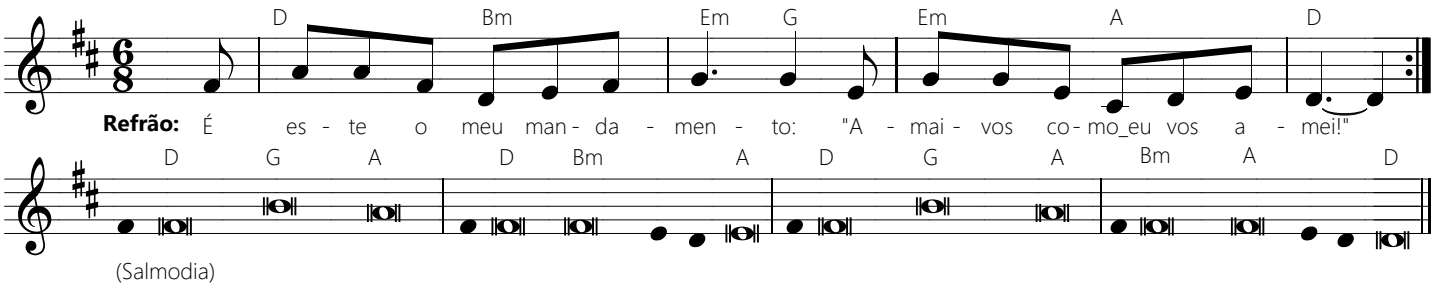

||:É este o meu mandamento:
"Amai-vos como eu vos amei!":||

1.
O Senhor é amor fiel em sua palavra, *
é santidade em toda obra que ele faz.
Ele sustenta todo aquele que vacila *
e levanta todo aquele que tombou.

2.
Misericórdia e piedade é o Senhor, *
ele é amor, é paciência, é compaixão.
O Senhor é muito bom para com todos, *
sua ternura abraça toda a criatura.

3.
É justo o Senhor em seus caminhos, *
é santo em toda obra que ele faz.
Ele está perto da pessoa que o invoca, *
de todo aquele que o invoca lealmente.

4.
O Senhor cumpre os desejos dos que o temem, *
ele escuta os seus clamores e os salva.
O Senhor guarda todo aquele que o ama, *
mas dispersa e extermina os que são ímpios.

5.
Que a minha boca cante a glória do Senhor *
e que bendiga todo ser seu santo nome
desde agora, para sempre e pelos séculos *
hei de louvar o vosso nome para sempre.

25. Se me amardes realmente

(6º Domingo – Tempo da Páscoa - Anos A, B e C)

Letra: Jo 14,15 (refrão) / Sl 65(66) (estrofes) / Música: Pe. José Weber, SVD

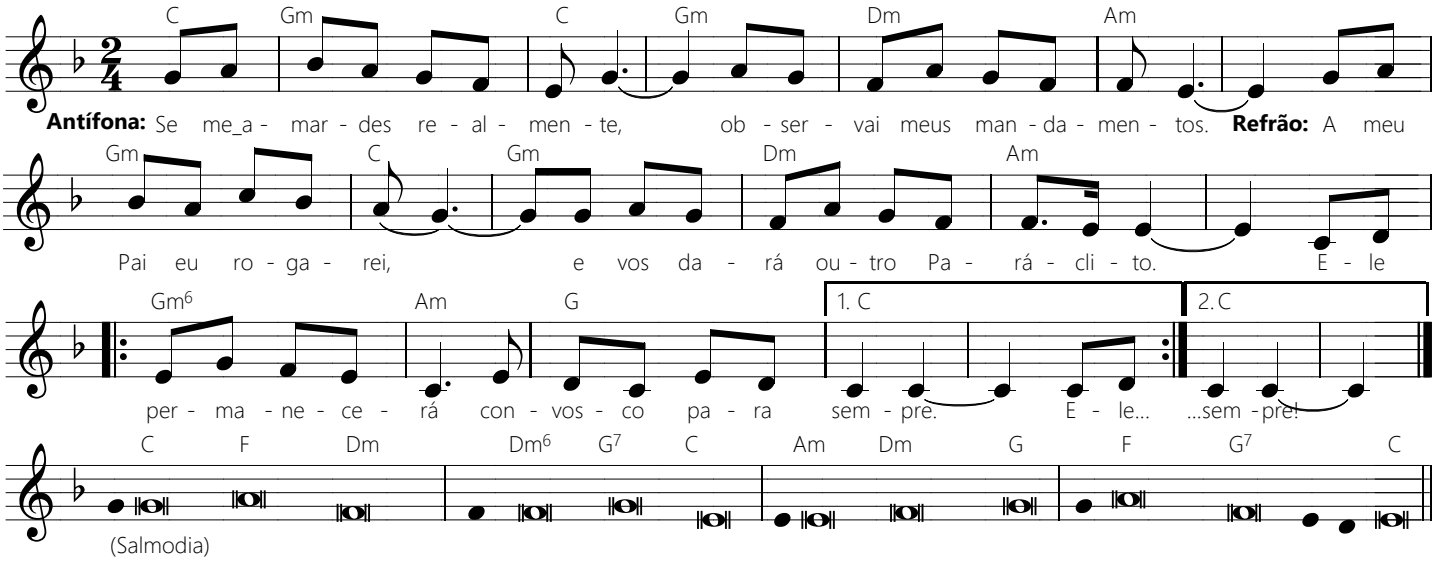

Canta-se a antífona apenas no início e no fim.

Antífona:

Se me amardes realmente,
observai meus mandamentos.

Refrão:

A meu Pai eu rogarei,
e vos dará outro Paráclito.
||:Ele permanecerá convosco
para sempre.:||

1.
Nações, glorificai ao nosso Deus, *
anunciai em alta voz o seu louvor!
É ele quem dá vida à nossa vida *
e não permite que vacilem nossos pés.

2.
"Toda a terra vos adore com respeito *
e proclame o louvor de vosso nome!"
Vinde ver todas as obras do Senhor: *
seus prodígios estupendos entre os homens!

3.
Todos vós que a Deus temeis, vinde escutar: *
vou contar-vos todo bem que ele me fez!
Quando a ele o meu grito se elevou, *
já havia gratidão em minha boca!

4.
Se eu guardasse planos maus no coração, *
o Senhor não me teria ouvido a voz.
Entretanto, o Senhor quis atender-me *
e deu ouvidos ao clamor da minha prece.

26. Convosco eu estarei todos os dias

(Ascensão do Senhor – Tempo da Páscoa - Anos A e B)

Letra: Mt 28,20 (refrão) / Sl 46(47) (estrofes) / Música: Pe. José Weber, SVD

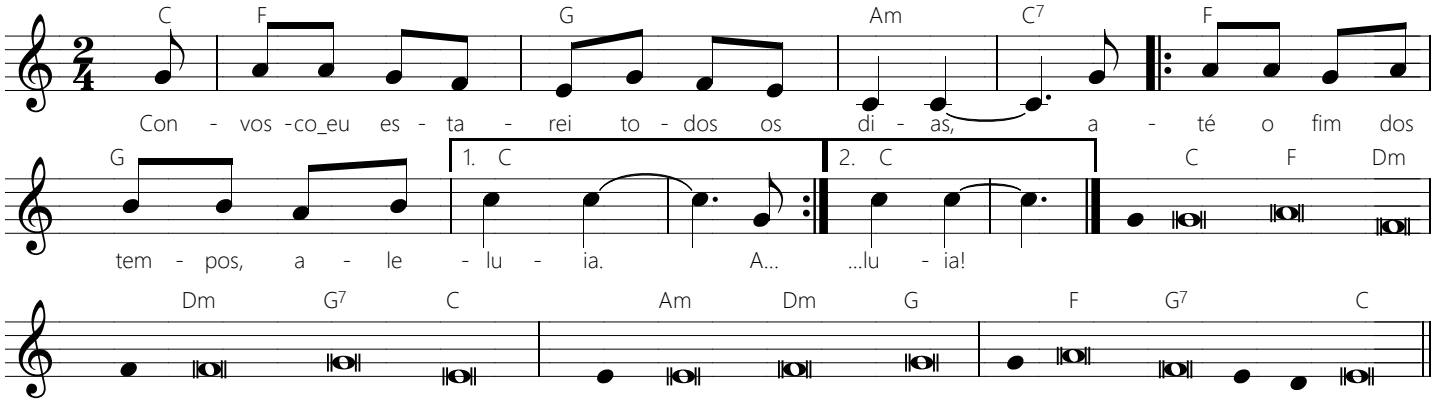

Convosco eu estarei todos os dias,
||:até o fim dos tempos, aleluia.:||

1.
Povos todos do universo, batei palmas, *
gritai a Deus aclamações de alegria!
Porque sublime é o Senhor, o Deus Altíssimo, *
o soberano que domina toda a terra.

2.
Por entre aclamações Deus se elevou, *
o Senhor subiu ao toque da trombeta.
Salmodiai ao nosso Deus ao som da harpa, *
salmodiai ao som da harpa ao nosso Rei!

3.
Porque Deus é o grande Rei de toda a terra, *
ao som da harpa acompanhai os seus louvores!
Deus reina sobre todas as nações, *
está sentado no seu trono glorioso.

4.
Os chefes das nações se reuniram *
com o povo do Deus santo de Abraão,
pois só Deus é realmente o Altíssimo, *
e os poderosos desta terra lhe pertencem.

27. Era preciso que o Cristo sofresse

(Ascensão do Senhor – Tempo da Páscoa - Ano C)

Letra: Lc 24,46 (refrão) / Sl 17(18) (estrofes) / Música: Pe. José Weber, SVD

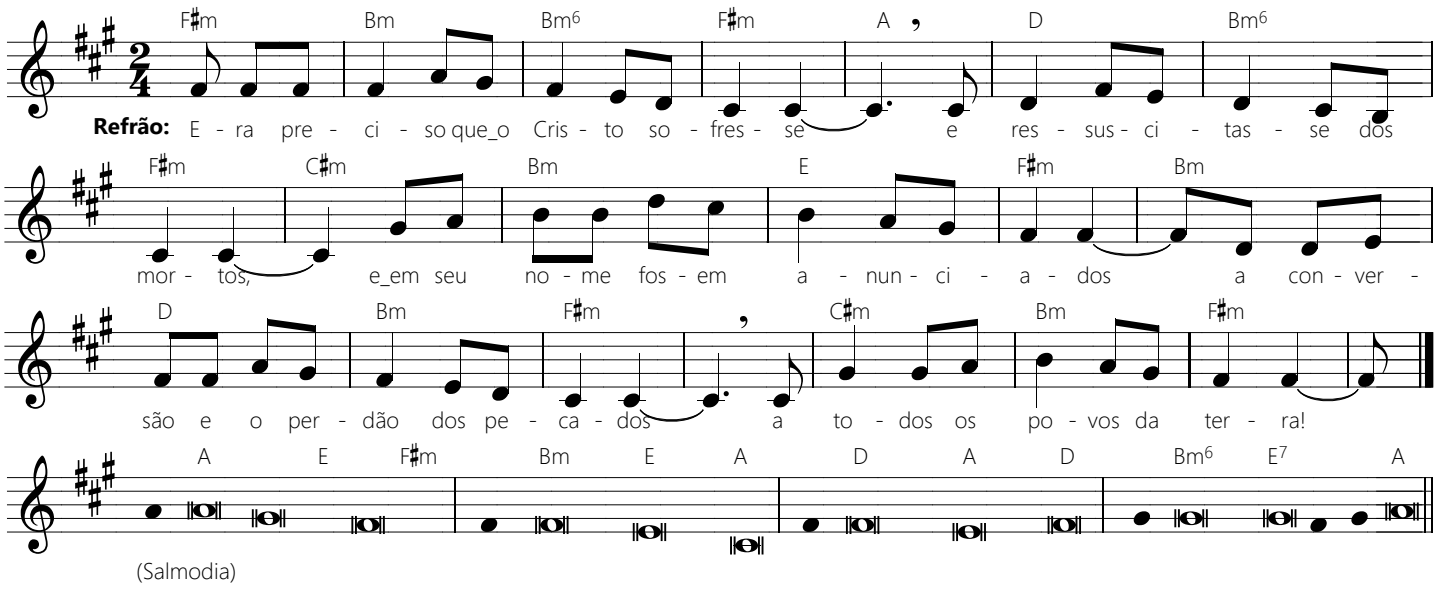

Era preciso que o Cristo sofresse
e ressuscitasse dos mortos,
e em seu nome fossem anunciados
a conversão e o perdão dos pecados
a todos os povos da terra!

1.
Eu vos amo, ó Senhor, sois minha força, *
minha Rocha, meu Refúgio e Salvador!
Ó meu Deus, sois o Rochedo que me abriga, *
minha Força e poderosa Salvação!

2.
Ao Senhor eu invoquei na minha angústia *
e elevei o meu clamor para o meu Deus;
de seu Templo ele escutou a minha voz, *
e chegou a seus ouvidos o meu grito.

3.
Lá do alto ele estendeu a sua mão *
e das águas mais profundas retirou-me;
libertou-me do inimigo poderoso *
e de rivais muito mais fortes do que eu.

4.
Assaltaram-me no dia da aflição, *
mas o Senhor foi para mim um protetor;
colocou-me num lugar bem espaçoso: *
o Senhor me libertou, porque me ama.

5. Ó Senhor, fazeis brilhar a minha lâmpada; *
ó meu Deus, iluminais as minhas trevas.
Junto convosco eu enfrento os inimigos, *
com vossa ajuda eu transponho altas muralhas.

28. Cada um recebe o dom do Espírito Santo

(Pentecostes – Anos A, B e C)

Letra: 1Cor 12,7 (refrão) / Sl 103(104) (estrofes) / Música: Pe. José Weber, SVD

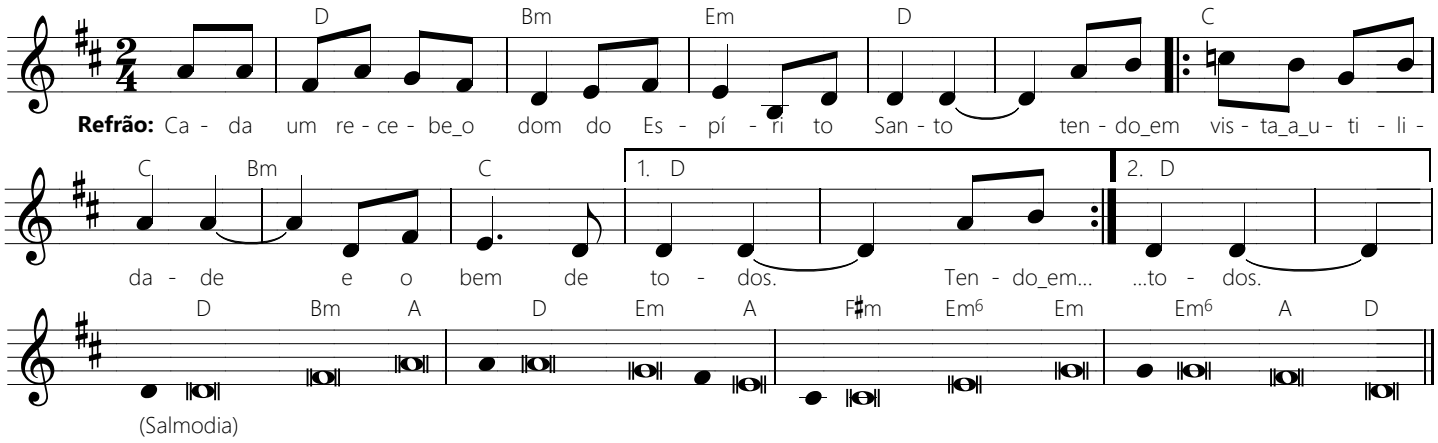

Cada um recebe o dom do Espírito Santo
||:tendo em vista a utilidade e o bem de todos.:||

1.
Bendize, ó minha alma ao Senhor! *
Ó meu Deus e meu Senhor, como sois grande!
De majestade e esplendor vos revestis *
e de luz vos envolveis como num manto.

2.
Estendeis qual uma tenda o firmamento, *
construís vosso palácio sobre as águas;
dos ventos fazeis vossos mensageiros, *
do fogo e chama fazeis vossos servidores.

3.
Fazeis brotar em meio aos vales as nascentes *
que passam serpeando entre as montanhas;
dão de beber aos animais todos do campo, *
e os da selva nelas matam sua sede.

4.
Quão numerosas, ó Senhor, são vossas obras, *
e que sabedoria em todas elas!
Ó meu Deus e meu Senhor, como sois grande!*
Encheu-se a terra com as vossas criaturas!

5.
Se tirais o seu respiro, eles perecem *
e voltam para o pó de onde vieram;
enviais o vosso espírito e renascem *
e da terra toda a face renovais.

Cantos do Evangelho • Vol. 2
Ciclo da Páscoa • Anos A, B e C
Pe. José Weber, SVD

FICHA TÉCNICA

Produção fonográfica e distribuição: PAULUS
Direção multimedial: Claudiano Avelino dos Santos
Direção Executiva: Iorlando Rodrigues Fernandes
Coordenação, regência e vocal: Frei Telles Ramon do Nascimento, O. de M.
Coro: Andréia Zanardi, Bruna Trajano de Alcântara Alves, Frei Telles Ramon do Nascimento, O. de M., e Tony Silva.
Solos: Andréia Zanardi (faixas 5, 7, 8, 16, 17, 18, 20, 27 e 28), Bruna Trajano de Alcântara Alves (faixas 9, 11, 13, 21 e 22), Frei Telles Ramon do Nascimento, O. de M. (faixas 4, 6, 19 e 20), Tony Silva (faixas 2, 3, 10, 12, 14, 15, 24 e 25) e Deivid Tavares (faixas 1, 23 e 26).
Órgão e teclados: Daniel De Angeles
Violão, percussão eletrônica: Bruno Boss
Gravação, edição, mixagem e masterização: Bruno Boss [Estúdio FBA Music]
Ilustração da capa do CD: © Periodici San Paolo S.r.l. "La Domenica"
Editoração das partituras: Daniel De Angeles e Eurivaldo Silva Ferreira [Encore]

©PAULUS – 2018
Rua Francisco Cruz, 229 – 04117-091 – São Paulo (Brasil)
Tel.: (11) 5087 3700 – Fax: (11) 5579 3627
paulus.com.br – editorial@paulus.com.br